

# VANHUYSE

## PARTNER IN WONEN

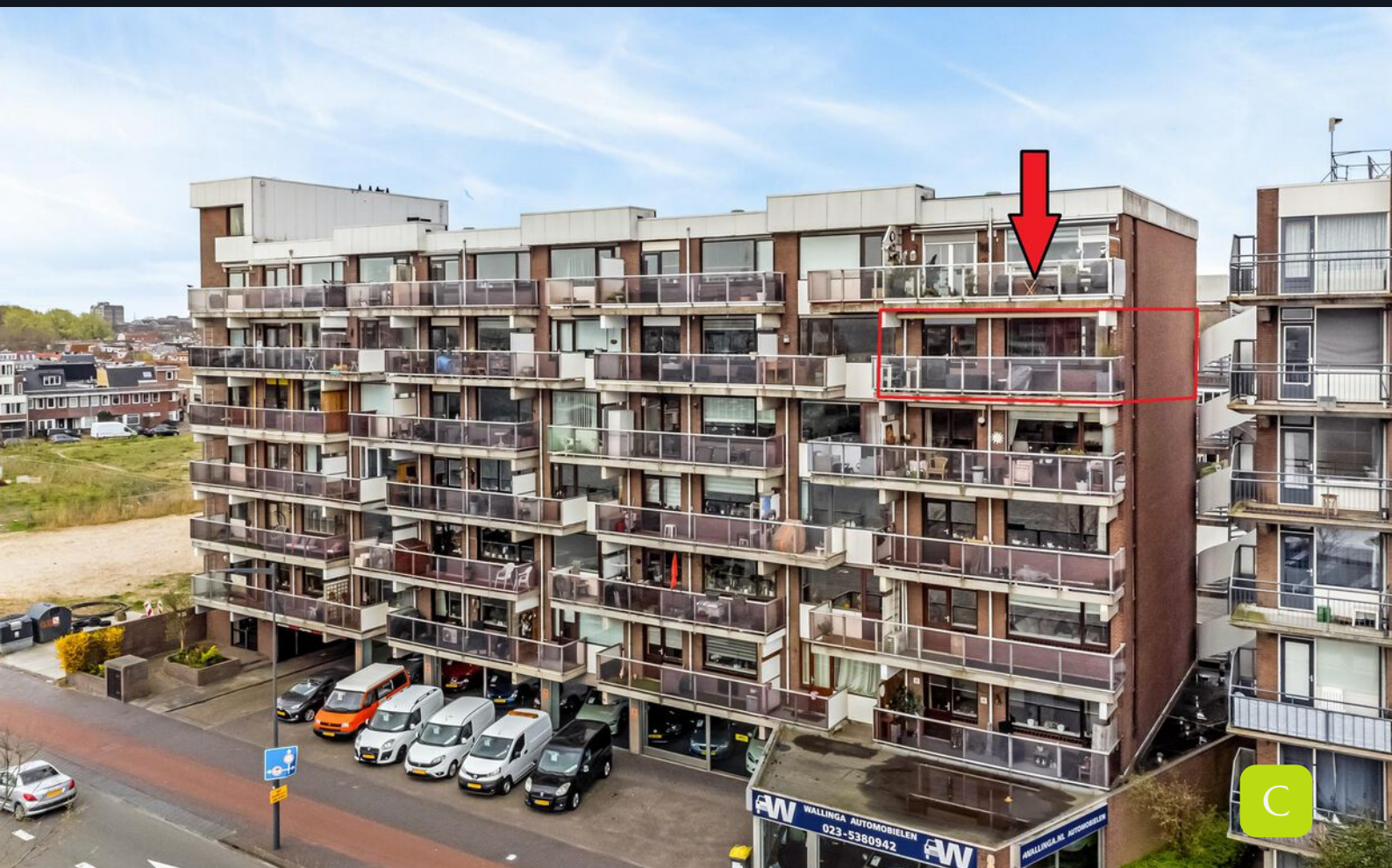

SPAARNDAMSEWEG 380 -35, HAARLEM

€ 469.000 k.k.



vidua wonen



# WELKOM BIJ SPAARNDAMSEWEG 380 -35



## IK BEN ARNO WEIDEMA

Makelaar en taxateur

---

Welkom bij **Spaarndamseweg 380 -35** ik neem je graag mee door dit mooi afgewerkte appartement en laat met veel plezier het fantastische uitzicht zien.

Misschien heb je het huis al gezien en heb je nog vragen, neem gerust contact met me op.





✉ [arno@vanhuyse.nl](mailto:arno@vanhuyse.nl)

☎ +31 (0)6 117 296 68



Scan de **QR code** om de FAQ te bekijken

# KENMERKEN

<b>Bouwjaar</b>	1982		
<b>Soort woning</b>	Galerijflat		Woonoppervlakte 82 m <sup>2</sup>
<b>Bouwworm</b>	Bestaande bouw		
<b>Type woning</b>	Appartement		
<b>Inhoud</b>	240 m <sup>3</sup>		Balkon oppervlakte 10 m <sup>2</sup>
<b>Overige inpandige ruimte</b>	-		
<b>Gebouwgebonden buitenruimte</b>	10 m <sup>2</sup>		
<b>Energielabel</b>	C		Kamers 3
<b>Verwarming</b>	Blokverwarming		
<b>Isolatie</b>	Dakisolatie, dubbel glas		Slaapkamers 2



# OMSCHRIJVING

## **\* Zeer luxe afgewerkt, instap klaar 3-kamerappartement met geweldig uitzicht over het Spaarne \***

Op de 5e verdieping van goed onderhouden appartementencomplex ligt dit bijzonder fraai en luxe afgewerkte 3-kamer hoek-appartement van 82m<sup>2</sup>. De eigenaar heeft kosten noch moeite gespaard om de woning om te toveren tot een modern en aantrekkelijk appartement dat zonder verbouwing betrokken kan worden. Vanaf de 5e verdieping heb je zowel aan de voor- als achterzijde een schitterend vrij uitzicht over Haarlem en het Spaarne. Op het balkon kan je genieten van de ochtend- en middagzon. Doordat deze woning zich aan het einde van de galerij bevindt kan je hier ook van de middag- en avondzon en schitterende zonsondergangen genieten.

### **Senioren**

Alhoewel dit appartementencomplex niet specifiek een seniorencomplex betreft en een grote diversiteit aan bewoners heeft is het wel zeer geschikt voor senioren. Alle binnendeuren van het complex zijn namelijk voorzien van bewegingssensors en gaan automatisch open en dicht. Natuurlijk is er ook een lift. De auto kan dichtbij worden geparkeerd op de achtergelegen parkeerplaats van de Vereniging van Eigenaars. In de eigen berging op de begane grond kan je diverse (elektrische) fietsen stallen en blijft er genoeg ruimte over voor opslag. Kortom, alles wat je nodig hebt om zo lang mogelijk zelfstandig te kunnen blijven wonen.

### **Luxe afwerking**

Direct bij binnenkomst voel je de aandacht die is besteed

aan de afwerking van het appartement.

- Alle wanden en plafonds zijn voorzien van fraai glad stukwerk met in de badkamer, toilet, gang en voorraadkamer mooie inbouwspots;
- De houten vloer is aaneengesloten gelegd door vrijwel het gehele appartement zonder drempels. Alleen het sanitair en de voorraadkamer zijn voorzien van vloertegels;
- Alle inpandige kozijnen en deuren zijn vernieuwd;
- Alle water- en elektraleidingen zijn vernieuwd en ingefreesd. Vanzelfsprekend zijn de groepenkast en alle lichtschakelaars en stopcontacten uitgebreid en vernieuwd. De lichtschakelaars in de gang zijn verlicht zodat je van buiten direct kunt zien of de verlichting in de betreffende ruimte aan of uit staat. Ook zijn er extra data-contacten aangelegd voor tv, internet en usb-aansluitingen. Zelfs het balkon heeft eigen stopcontacten;
- Alle radiatoren zijn vernieuwd en de verwarmingsleidingen zijn in de vloer ingefreesd;
- Ook de ramen hebben een upgrade gehad. Zo zijn de slaapkamers voorzien van uitzetramen met dubbelglas, heeft de voordeur dubbel glas, is het raam in de balkondeur vergroot en zijn diverse ramen voorzien van ventilatieroosters;
- De slim ingedeelde luxe open keuken is voorzien van Siemens inbouwapparatuur en een eiland met groot natuurstenen werkblad. Leuk detail is dat alle lades en kasten zijn voorzien van verlichting en dat de verlichting boven het werkblad is ingefreesd in de bovenkasten;
- De luxe badkamer is voorzien van een royale inloopdouche met hardglazen wand, regen- en handdouche en dubbele wastafel in meubel met verlichte en verwarmde (nooit condens) spiegelwand;

# OMSCHRIJVING

- Het luxe hangend toilet is voorzien van geïntegreerde ventilatie, directe en indirecte verlichting en fonteintje;
- De slaapkamer, werkkamer en voorraadkamer zijn allen voorzien van op maat gemaakte vaste kasten met verlichting;
- Alle raamkozijnen zijn voorzien van nieuwe vensterbanken en echte luxaflex of luxaflex duette's;
- In de vaste kast van de werkkamer is de aansluiting voor de wasmachine- en droger en hangt de 'slimme' boiler voor de badkamer;
- Ten slotte is het ruime balkon voorzien van nette terrasbekleding, een elektrisch bedienbaar zonnescherm uit 1 stuk en de eerdergenoemde stopcontacten.

## **Actieve en gezonde Vereniging van Eigenaars (VvE)**

Het appartementencomplex heeft een actieve en gezonde VvE die de laatste jaren een aantal grote projecten heeft uitgevoerd. Zo zijn in 2023 alle CV-ketels vernieuwd en is in 2015 het dak vernieuwd en geïsoleerd.

## **Indeling Begane grond:**

- Groot achtergelegen parkeerterrein van de VvE
- Eigen berging
- Gezamenlijke fietsenberging
- Afgesloten entree met postbussen en bellentableau met videofoon installatie zodat je kunt zien wie er aanbelt

## **5e verdieping:**

- Einde van de galerij met schitterend uitzicht over Haarlem en prachtige zonsondergangen
- Entree/tochtportaal met glazen tussendeur naar gang met luxe hangend toilet met fonteintje

- Zeer royale en lichte woonkamer met open keuken van maar liefst ruim 43m<sup>2</sup>. Vanuit de woonkamer is er toegang tot het royale balkon over de volle breedte van het appartement. Vanaf het balkon heb je geweldig uitzicht over het levendige Spaarne
- De luxe open keuken met eiland is voorzien van natuurstenen werkbladen, vaatwasser, inductie-kookplaat, afzuigkap, Amerikaanse Koel-Vries combinatie, oven en magnetron. Alle apparatuur is van Siemens en het warm water wordt verzorgd door een close-in boiler
- Royale slaapkamer met op maat gemaakte vaste kasten
- Werkkamer (voorheen 2e slaapkamer) met grote luxe vaste kastenwand met o.a. de wasmachine-/drogeropstelling en slimme boiler
- Luxe badkamer
- Voorraadkamer/inpandige berging met tegelvloer, vaste kasten en garderobe

## **Algemeen**

- Woonoppervlakte ca. 82m<sup>2</sup>, bouwjaar ca. 1982,
- Fundering betonnen palen
- Verwarming d.m.v. blokverwarming (Remeha HR-ketels in cascadeopstelling uit 2023)
- Warm water d.m.v. close-in boiler (keuken) en 'slimme' boiler (badkamer). De slimme boiler van 80 liter verwarmt het water alleen als er water gevraagd wordt. Hierdoor wordt veel energie bespaard
- Servicekosten VvE € 185,72 per maand voor dagelijks onderhoud, verzekeringen en reservering groot onderhoud
- Voorschot stookkosten € 85,- per maandag
- Gratis parkeren op eigen terrein

# LIJST VAN ZAKEN

	Blijft achter	Gaat mee	Ter overname
<b>Woning - Interieur</b>			
Verlichting, te weten			
- inbouwspots/dimmers	X		
- opbouwspots/armaturen/lampen/dimmers			X
- losse (hang)lampen		X	
(Losse)kasten, legplanken, te weten			
-		X	
Raamdecoratie/zonwering binnen, te weten			
- gordijnrails	X		
- gordijnen	X		
- overgordijnen	X		
- vitrages	X		
- rolgordijnen	X		
- lamellen	X		
- jaloezieën	X		
Vloerdecoratie, te weten			
- houten vloer(delen)	X		
- plavuizen	X		
<b>Woning - Keuken</b>			
Keukenblok (met bovenkasten)	X		
Keuken (inbouw)apparatuur, te weten			
- kookplaat	X		
- afzuigkap	X		
- magnetron	X		
- oven	X		

# LIJST VAN ZAKEN

	Blijft achter	Gaat mee	Ter overname
- koelkast	X		
- vriezer	X		
- vaatwasser	X		
- koffiezetapparaat		X	
<b>Woning - Sanitair/sauna</b>			
Toilet met de volgende toebehoren			
- toilet	X		
- toiletrolhouder	X		
- toiletborstel(houder)	X		
- fontein	X		
Badkamer met de volgende toebehoren			
- douche (cabine/scherf)	X		
- wastafel	X		
- wastafelmeubel	X		
- toiletkast	X		
<b>Woning - Exterieur/installaties/veiligheid/energiebesparing</b>			
(Voordeur)bel	X		
Rookmelders	X		
(Klok)thermostaat	X		
Zonwering buiten	X		
Telefoonaansluiting/internetaansluiting	X		
Warmwatervoorziening, te weten			
- boiler	X		







## Verkoopprocedure - Bieden - Onderhandelingen

### Een bod uitbrengen

Een bod kan uitsluitend bij de verkopend makelaar worden uitgebracht bij voorkeur via uw move.nl account.

Een bod bevat in ieder geval de volgende onderdelen:

- ✓ de prijs;
- ✓ de eventuele voorbehouden/voorwaarden die aan de koop verbonden worden;
- ✓ de datum van oplevering/sleuteloverdracht en of deze datum flexibel is;
- ✓ opmerking/akkoord betreffende de lijst van zaken

### Het zgn. 'Amsterdamse systeem'

Indien er een openingsbod is uitgebracht dan wel een onderhandeling gaande is staat het de verkopende partij vrij om door te gaan met bezichtigingen. Mocht een andere partij(en) (2<sup>e</sup>, 3<sup>e</sup> etc.) ook geïnteresseerd zijn om een bod uit te brengen ontstaat de volgende situatie:

- Andere koopgegadigden krijgen de mogelijkheid om éénmalig een bod uit te brengen. Dit betekent dat zij direct hun maximale aankoopsom dienen aan te geven, een zgn. 'uiterst voorstel' bestaande uit de hiervoor genoemde onderdelen t.w. prijs, voorwaarden, oplevering en roerende zaken. Deze andere koopgegadigden zijn niet op de hoogte van het voorstel dat door de eerste bidder dan wel andere partijen is uitgebracht;
- Zodra de verkopende partij een 'uiterst voorstel' van een andere koopgegadigde heeft ontvangen stelt de verkoper de 1<sup>e</sup> bidder in de gelegenheid om, binnen een door de verkoper te bepalen termijn, ook een 'uiterst voorstel' uit te brengen. Verkoper zal de 1<sup>e</sup> bidder niet inlichten over de hoogte/inhoud van door de andere koopgegadigde(n) uitgebrachte bod/biedingen.
- Verkoper zal uit de uitgebrachte biedingen een keuze maken met welke partij c.q. welk voorstel hij in zee wenst te gaan.

### Gunning

Verkoper behoudt zich te allen tijde het recht voor om de te verkopen onroerende zaak te gunnen aan de gegadigde van zijn keuze.

### Erfdienstbaarheden, kwalitatieve verplichtingen en overige bijzondere bepalingen

Aan elke onroerende zaak kunnen bijzondere bepalingen verbonden zijn. Deze worden dan via de akte van levering aan de opvolgende eigenaar opgelegd. Ze staan gewoonlijk in een notariële akte (van levering) waarbij de huidige eigenaar de eigendom heeft

verkregen. Een kopie van dit zgn. eigendomsbewijs of eventuele andere van belang zijnde stukken zijn te vinden in uw move.nl account of op te vragen via de makelaar.

### **Opkoopbescherming/zelfbewoningsplicht gemeente Haarlem**

In de gemeente Haarlem geldt voor goedkope en middeldure woningen een zogenaamde opkoopbescherming ook wel de zelfbewoningsplicht genoemd. Deze bepaling geldt voor woningen die op het moment van de overdracht een WOZ-waarde hebben van € 476.415,- of lager. Het is de koper van een woning die binnen deze categorie valt, gedurende 4 jaar na de overdracht, verboden om zonder vergunning de woning aan iemand anders in gebruik te geven (bijv. te verhuren). Voor meer informatie kunt u contact met ons opnemen.

### **Algemeen voorbehoud m.b.t. de bezichtiging en de verkopend makelaar.**

De makelaar geeft tijdens de bezichtiging een globaal beeld van zowel de juridische- als de onderhoudstoestand van de woning:

#### *Juridisch:*

De makelaar heeft geen uitputtend planologisch onderzoek gedaan. De publiekrechtelijke vereisten voor vestiging, gebruik en/of (ver)bouw van het verkochte, waaronder bijvoorbeeld de aanwezigheid van vereiste (omgevings)vergunningen, zijn niet volledig onderzocht. Ook kan de makelaar niet instaan voor de compleetheit van de in het eigendomsbewijs of de openbare registers opgenomen bijzondere bepalingen.

#### *Onderhoudstoestand:*

De makelaar heeft de onderhoudstoestand van de woning onderzocht op basis van een steekproefsgewijze visuele inspectie. Dit betekent dat geen oordeel wordt gegeven over elk onderdeel afzonderlijk noch over elementen die aan het zicht onttrokken zijn. Het oordeel van de makelaar is derhalve geen garantie voor het aan- of afwezig zijn van gebreken in de ruimste zin van het woord. De makelaar is géén bouwkundige. Zie ook hierna onder het kopje 'Voorbehoud bouwtechnische keuring'.

#### **Eigen onderzoeksplicht van de koper**

De koper heeft zijn eigen onderzoeksplicht naar alle zaken die voor hem van belang zijn en kan zich nimmer beroepen op onbekendheid met feiten die hij zelf had kunnen waarnemen of die kenbaar waren uit de openbare registers. De makelaar kan u desgewenst verwijzen naar de desbetreffende instanties.

### **Koopovereenkomst**

#### *Schriftelijkheidsvereiste koopovereenkomst - opschortende voorwaarde*

Bij particuliere partijen, zijnde natuurlijke personen die niet handelen in de uitoefening van een beroep of bedrijf, is mondelinge overeenstemming, al dan niet schriftelijk of per email of per concept koopovereenkomst bevestigd, niet bindend: niet voor de koper maar ook niet voor de verkoper!

De koopovereenkomst komt tot stand onder de opschortende voorwaarde dat beide (particuliere) partijen de koopovereenkomst ondertekenen. De partij die deze

koopovereenkomst als eerste ondertekent, doet dit onder voorbehoud dat hij uiterlijk op de derde werkdag nadat hij de koopovereenkomst ondertekend heeft (een kopie van) de door beide partijen ondertekende koopovereenkomst heeft ontvangen. Indien de partij die als eerste heeft ondertekend niet tijdig (een kopie van) de door beide partijen ondertekende koopovereenkomst heeft ontvangen, heeft deze partij het recht zich op het voorbehoud te beroepen, waardoor hij niet (meer) gebonden is. Dit recht vervalt als daar niet uiterlijk op de tweede werkdag nadat alsnog (een kopie van) de door beide partijen ondertekende koopovereenkomst is ontvangen, gebruik van is gemaakt.

### *Model koopovereenkomst NVM*

Behoudens andere afspraken gelden de standaardregels, zoals deze voorkomen in het meest recente model koopovereenkomst zoals vastgesteld door de Nederlandse Vereniging van Makelaars in onroerende goederen en vastgoeddeskundigen NVM, VastgoedPRO, VBO Makelaar en Vereniging Eigen Huis. Dit model zal worden aangevuld met de in deze brochure opgenomen bepalingen en clausules.

### *Op te nemen voorbehouden c.q. ontbindende voorwaarden*

Eventueel door de koper te maken voorbehouden (zoals voor het verkrijgen van een hypotheek en/of nationale hypotheekgarantie, bouwtechnische keuring of verkoop eigen woning) worden alleen in de koopovereenkomst opgenomen als deze tijdens de onderhandelingen of het biedingsproces zijn afgesproken.

Indien een partij o.b.v. een afgesproken voorbehoud de ontbinding inroept, dient deze er zorg voor te dragen dat de mededeling dat de ontbinding wordt ingeroepen, uiterlijk op de 1e werkdag na de datum waarvan in de betreffende ontbindende voorwaarde sprake is door de wederpartij of diens makelaar is ontvangen. Deze mededeling dient schriftelijk en goed gedocumenteerd via gangbare communicatiemiddelen te geschieden.

### **Voorbehoud van financiering**

Ingeval ontbinding wordt ingeroepen op grond van een financieringsvoorbehoud dienen er, naast de mededeling dat de ontbinding wordt ingeroepen en de afwijzing van een erkende geldverstrekende bankinstelling, documenten overlegd te worden waarmee de (hypothecaire) geldlening is aangevraagd. Hieronder zijn in ieder geval doch niet uitsluitend begrepen: de offerte en de inkomensgegevens (werkgeversverklaringen c.q. jaarcijfers) van de aanvrager(s). Deze documenten dienen eveneens uiterlijk de 1e werkdag na de datum waarvan in de betreffende ontbindende voorwaarde sprake is, door de wederpartij of diens makelaar te zijn ontvangen.

Koper zal vanaf de dag van ondertekening van de koopovereenkomst tot en met de dag van eigendomsoverdracht geen andere financiële verplichting(en) (leningen) aangaan dan ten behoeve van de financiering van de woning tenzij deze financiële verplichting(en) niet aan de financiering van de woning in de weg staat.

Indien er 2 of meer kopers zijn, zullen de inkomens van alle kopers in de financiering worden betrokken tenzij kopers dit ten tijde van de onderhandelingen uitdrukkelijk anders hebben bedongen.

### **Voorbehoud bouwtechnische keuring**

Om een goed beeld van de (bouwkundige) staat van de woning te krijgen, staat het u als (aspirant-)koper vrij de woning bouwtechnisch te laten keuren door een bouwkundige. Indien u geen gebruik maakt van een eigen (aankoop)makelaar en uzelf niet over voldoende kennis en/of ervaring beschikt met betrekking tot technische/bouwkundige zaken, adviseren wij u dringend een bouwkundig keuring te laten uitvoeren.

### **Wettelijke bedenktijd**

De koper die een natuurlijke persoon is en niet handelt in de uitoefening van een beroep of bedrijf heeft bedenktijd om de koopovereenkomst te ontbinden. De bedenktijd duurt drie dagen en begint om 0.00 uur van de dag die volgt op de dag dat de tussen partijen opgemaakte akte (in kopie) aan de koper ter hand gesteld is. Ontvangst van (een kopie van) de akte bij het notariskantoor wordt ook aangemerkt als terhandstelling aan koper. Indien de bedenktijd op een zaterdag, zondag of algemeen erkende feestdag eindigt, wordt deze verlengd tot en met de eerstvolgende dag die niet een zaterdag, zondag of algemeen erkende feestdag is. De bedenktijd wordt, zo nodig, zoveel verlengd, dat daarin ten minste twee dagen voorkomen die niet een zaterdag, zondag of algemeen erkende feestdag zijn.

### **Waarborgsom/bankgarantie**

Als waarborg voor de nakoming van zijn verplichtingen uit de koopovereenkomst, dient de koper enige zekerheid jegens de verkoper te stellen. Deze waarborg in de vorm van een bankgarantie of waarborgsom is gebruikelijk 10% van de koopsom en dient door koper binnen 4 weken na het sluiten van de overeenkomst, gesteld c.q. voldaan te zijn bij de notaris.

### **Inschrijving koopovereenkomst bij het kadaster**

Tenzij partijen anders overeenkomen zal de koopovereenkomst door de notaris worden ingeschreven in de openbare registers (gehouden bij het Kadaster). Inschrijving beschermt koper tegen latere inschrijvingen zoals bv. beslag op de onroerende zaak en faillissement van de verkoper. De aan deze inschrijving verbonden kosten komen voor rekening van koper. Bij de notaris kan informatie worden ingewonnen over de hoogte van deze kosten.

#### *Zuivering*

Zodra koper ieder belang bij de inschrijving heeft verloren verplicht koper zich mee te werken aan de akte waarbij de inschrijving waardeloos wordt verklaard. Hiertoe geeft koper bij voorbaat volmacht aan verkoper c.q. (de medewerkers van) de betreffende notaris. De eventuele aan deze zuivering verbonden kosten komen voor rekening van koper.









# PLATTEGROND -

## SPAARNDAMSEWEG 380-0035 5E VERDIEPING

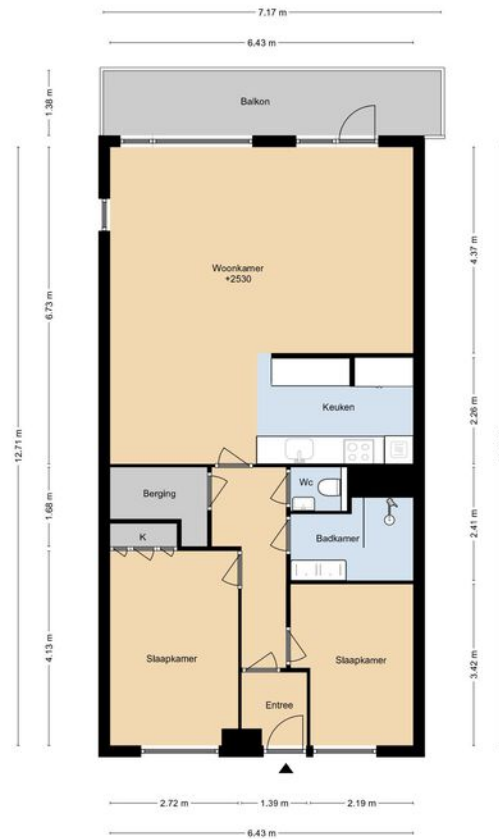

DEZE PLATTEGRONDEN ZIJN MET DE GROOTSTE ZORG  
SAMENGESTELD EN DIENEN TER INLICHTING.  
ER KUNNEN GEEN RECHTEN AAN WORDEN ONTLEEND.  
© WWW.GROOCH23360.NL

# PLATTEGROND -

## SPAARNDAMSEWEG 380-0035 BERGING

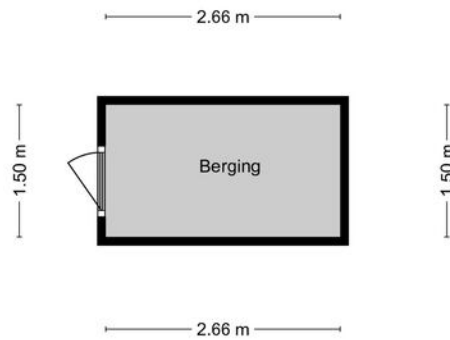

DEZE PLATTEGRONDEN ZIJN MET DE GROOTSTE ZORG  
SAMENGESTELD EN DIENEN TER INDICATIE.  
ER KUNNEN GEEN RECHTEN AAN WORDEN ONTLEEND.  
© WWW.DROOMHUIS360.NL

## Clausules

### De hierna vermelde clausules zullen worden opgenomen in de koopovereenkomst.

#### Ouderdomsclausule

Koper verklaart ermee bekend te zijn dat de woning ca. ruim 40 jaar oud is, wat betekent dat de eisen die aan de bouwkwaliteit gesteld mogen worden aanzienlijk lager kunnen liggen dan bij nieuwe woningen. Tenzij de verkoper de kwaliteit ervan gegarandeerd heeft, staat de verkoper niet in voor: het dak, de fundering, bouwkundige constructie, vloeren, wanden, plafonds, elektriciteit-, gas- en waterinstallaties (incl. leidingen), de riolering, de eventuele afwezigheid van aantasting door houtworm en/of ander ongedierte c.q. schimmels en de eventuele afwezigheid van doorslaand en/of optrekkend vocht. In afwijking van artikel 5.3. van deze koopakte en artikel 7:17 lid 1 en 2 BW komt het geheel of ten dele ontbreken van één of meer eigenschappen van de onroerende zaak voor normaal en bijzonder gebruik en het eventueel anderszins niet-beantwoorden van de zaak aan de overeenkomst voor rekening en risico van koper.

#### Clausule inzake fundering en casco

Verkoper kan niet instaan voor de kwaliteit van de fundering en casco. Koper verklaart voldoende gelegenheid te hebben gehad om zich zowel ter plaatse als bij bijvoorbeeld de gemeente en/of het bouwarchief te (laten) informeren over de funderings-/casco-situatie. Koper vrijwaart verkoper van alle aansprakelijkheid met betrekking tot eventuele gebreken aan fundering, casco en de eventuele gevolgen daarvan.

#### Clausule inzake informatie m.b.t. de bodemgesteldheid

Verkoper verklaart dat hem betreffende eventuele verontreiniging niets anders bekend is dan de mededelingen op de aan deze koopovereenkomst gehechte milieu-informatie. Elke aansprakelijkheid van verkoper jegens koper, hoe ook genaamd en onder welke titel dan ook, voor eventuele verontreiniging van de grond en/of het grondwater van de onroerende zaak c.q. de gemeenschap waar de onroerende zaak deel van uit maakt, wordt uitgesloten. Tevens vrijwaart koper verkoper van alle aansprakelijkheid, hoe ook genaamd en onder welke titel dan ook, die uit de aanwezigheid van bodem- en/of grondwatervervuiling in de onroerende zaak c.q. de gemeenschap waar de onroerende zaak deel van uit maakt, kan voortvloeien.

#### Asbestclausule

In de onroerende zaak kunnen asbesthoudende stoffen/ materialen aanwezig zijn. Indien deze worden verwijderd dienen door koper maatregelen en voorzieningen te worden getroffen die de wetgeving voorschrijft. Koper verklaart met deze wetgeving bekend te zijn en aanvaardt alle aansprakelijkheid en gevolgen die uit de aanwezigheid van asbest en/of de verwijdering van asbest uit de onroerende zaak kan voortvloeien. In afwijking van artikel 6.3. van deze koopakte en artikel 7:17 lid 1 en 2 BW komt het geheel of ten dele

ontbreken van één of meer eigenschappen van de onroerende zaak voor normaal en bijzonder gebruik en het eventueel anderszins niet-beantwoorden van de zaak aan de overeenkomst als gevolg van de aanwezigheid van enig asbest in welke samenstelling en/of op welke plaats dan ook voor rekening en risico van koper.

### **Clausule inzake maatvoering en toelichting meetinstructie en NEN2580**

De woning is opgemeten conform de branchebrede meetinstructie. Deze Meetinstructie is gebaseerd op de NEN2580. De Meetinstructie is bedoeld om een meer eenduidige manier van meten toe te passen voor het geven van een indicatie van de gebruiksoppervlakte. De Meetinstructie sluit verschillen in meetuitkomsten niet volledig uit, door bijvoorbeeld interpretatieverschillen, afrondingen of beperkingen bij het uitvoeren van de meting. De koper is in de gelegenheid gesteld om zelf de maten van de woning op te nemen en heeft hier @wel/geen gebruik van gemaakt. Koper vrijwaart verkoper alsmede (de medewerkers van) de verkopend makelaar van alle aansprakelijkheid ter zake van eventueel later te constateren verschillen in maatvoering van zowel gebruiksoppervlakte als inhoud van de woning.

### **Waterhuishoudingclausule**

Door gewijzigd (duin)waterbeheer kunnen wisselende grondwaterstanden optreden. Indien hinder c.q. schade wordt ondervonden van de stand van het grondwater, vrijwaart koper verkoper van iedere aansprakelijkheid dienaangaande.

### **Clausule inzake vrijwaring Arno Weidema Makelaardij en Taxaties / VanHuyse B.V.**

Zowel verkoper als koper vrijwaren *Arno Weidema Makelaardij en Taxaties en VanHuyse B.V.*, alsmede de aan hen verbonden makelaars en/of medewerkers, van iedere aansprakelijkheid die betrekking heeft op zichtbare- en/of onzichtbare gebreken, zowel feitelijk als juridisch, aan de verkochte (on)roerende zaak/zaken alsmede de eventuele gevolgen van die gebreken. Indien na ondertekening van de koopovereenkomst c.q. de oplevering van de onroerende zaak gebreken als hiervoor omschreven naar voren komen, dienen partijen zich rechtstreeks tot elkaar te wenden.

### **Clausule inzake notariskeuze en kosten**

- Behoudens nadere afspraken vindt de notariële overdracht plaats bij een notaris in de regio, ter keuze van de koper. Indien de kopende partij de notariskeuze laat vallen op een notaris die kantoor houdt buiten een straal van 5 kilometer vanaf het verkochte, dan zijn eventuele door de notaris te berekenen kosten voor een verkoopvolmacht, voor rekening van koper;
- Het gebeurt tegenwoordig regelmatig dat de door de koper gekozen notaris t.b.v. de koper een interessante (goedkope) offerte uitbrengt maar vervolgens bij de verkoper (die niet kan kiezen) extra/hoge kosten in rekening brengt. Om onenigheid over het notaristarief te voorkomen behoudt verkoper zich het recht voor om pas met de door koper uitgekozen notaris akkoord te gaan na ontvangst van een offerte met alle ten

laste van verkoper komende kosten. Koper wordt dringend geadviseerd bij het opvragen van offertes direct de offerte t.b.v. de verkoper op te vragen en aan verkoper te doen toekomen.

- De volgende kosten zullen in ieder geval niet door verkoper worden geaccepteerd: Administratie-/dossierkosten; Kantoorkosten; Beheerkosten; Bewaarkosten; Onderzoekskosten in verband met een vererving/nalatenschap/chtscheiding tenzij de verklaring(en) van erfrecht en/of akte van verdeling niet beschikbaar zijn; Kosten voor het opnemen van een eigendomsverkrijging (titel) in verband met een vererving c.q. scheiding terwijl de verklaring van erfrecht c.q. een akte van verdeling al aanwezig is; Kosten voor het opvragen en/of verrekenen van de zakelijke lasten en/of, in geval het verkochte appartementsrecht(en) betreft, de servicekosten, betalingsachterstanden en de stand van de reserve-/onderhoudsfondsen van de VvE; Kosten voor kadastrale reches anders dan die t.b.v. de doorhaling van hypothecaire inschrijvingen en beslagen; Kosten voor het opvragen van titels, hypotheekakten en overige (kadastrale) akten/overeenkomsten.

## **Clausule inzake toestemming versturen documenten aan makelaar(s) / adviseurs**

Ondergetekenden verklaren hierbij toestemming te geven aan de notaris om het concept van de akte van levering toe te sturen aan de bij de transactie betrokken makelaar(s)/ adviseurs. Voorts verklaren zij hierbij toestemming te geven aan de notaris om de afrekening (met bijbehorende bijlagen) te sturen naar de makelaar/adviseur die de betreffende partij bijstaat bij de onderhavige overeenkomst.

## **Algemeen**

### **Lijst van zaken**

Uitgangspunt is, dat de (roerende) zaken volgens aangehechte 'lijst van zaken' in de koopsom zijn begrepen en achterblijven. Indien volgens deze lijst zaken ter overname zijn, dan dient koper de overname c.q. de overnameprijs rechtstreeks met verkoper overeen te komen en uiterlijk bij de oplevering te voldoen.

### **Oplevering**

De woning wordt geleverd vrij van huur en leeg en ontruimd, behoudens de zaken, die inbegrepen zijn volgens de lijst van zaken van verkoper.

### **Aanvragen gas, elektra en water**

Voor het aanvragen van gas en elektriciteit bent u als koper vrij in de keuze van het energiebedrijf. U dient minimaal 2 weken vóór de eigendomsoverdracht het aanvraagformulier bij het energiebedrijf van uw keuze aan te vragen. Indien u zich niet op tijd opgeeft als nieuwe klant heeft de netwerkbeheerder het recht om de toelevering van energie af te sluiten.

Voor water kunt u zich wenden tot het Provinciaal Waterleidingbedrijf Noord-Holland PWN, telefoon: 0900-4050700.

### Kabeltelevisie en internet

Denkt u op tijd aan het doorgeven van uw verhuizing bij het kabel- en of vaste telefoniebedrijf. Dit kan in sommige gevallen 6 weken duren.

---

Deze informatie wordt aan meerdere personen verstrekt. De aanbieding van dit object dient te worden gezien als een uitnodiging tot het uitbrengen van een bod.

Arno Weidema Makelaardij en Taxaties / VanHuyse B.V. treedt in deze op voor de verkoper. Wij adviseren geïnteresseerden voor begeleiding bij aankoop en het uitbrengen van een bod een eigen NVM-makelaar in te schakelen!

### DISCLAIMER

De in deze brochure opgenomen informatie houdt nimmer een garantie in! Hoewel gestreefd is naar een zo nauwkeurig mogelijke inventarisatie van de beschikbare gegevens, moet ervan uitgegaan worden dat deze slechts indicatief zijn. De in deze brochure opgenomen gegevens (bedragen, maten, jaartallen, omschrijvingen etc.) zijn soms verkregen door mondelinge informatie, soms zijn ze uit het geheugen opgediept.

Ten aanzien van de juistheid van de verstrekte informatie kan door Arno Weidema Makelaardij en Taxaties alsmede VanHuyse B.V. geen aansprakelijkheid worden aanvaard, noch kan aan de vermelde informatie enig recht worden ontleend.



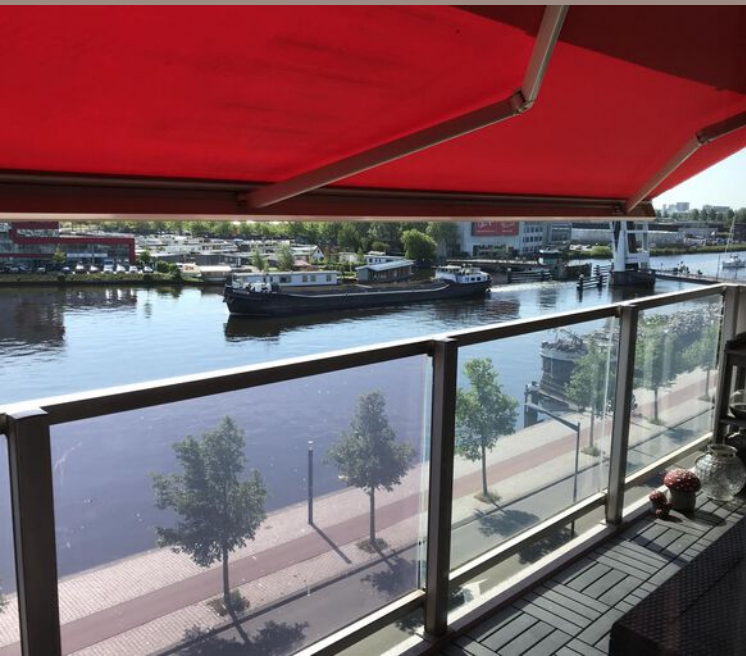



# VRAGENLIJST

## Vraag

## Antwoord

### Bijzonderheden 1 A.

Zijn er nadat u het appartement in eigendom hebt gekregen nog andere, eventuele aanvullende notariële of onderhandse akten opgesteld met betrekking tot het appartement?

Nee

Zo ja, welke?

### Bijzonderheden 1 B.

Zijn er mondelinge of schriftelijke afspraken gemaakt over aangrenzende percelen?  
(Denk hierbij aan regelingen voor het gebruik van een poort, schuur, garage, tuin, overeenkomsten met meerdere burens, toezeggingen, erfafscheidingen.)

Nee

Zo ja, welke zijn dat?

### Bijzonderheden 1 C.

Wijken de huidige terreinafscheidingen af van de kadastrale eigendomsgrenzen?  
(Denk hierbij ook aan strookjes grond van de gemeente die u in gebruik heeft, of grond van u die gebruikt wordt door de burens.)

Nee

Zo ja, waaruit bestaat die afwijking?

### Bijzonderheden 1 D.

Is een gedeelte van uw appartement, schuur, garage of schutting gebouwd op grond van de burens of andersom?

Nee

Zo ja, graag nader toelichten:

### Bijzonderheden 1 E.

Heeft u grond van derden in gebruik?

Nee

Zo ja, welke grond?

### Bijzonderheden 1 F.

# VRAGENLIJST

## Vraag

## Antwoord

Rusten er voor zover u weet 'bijzondere lasten en beperkingen' op het appartement?  
( 'Bijzondere lasten en beperkingen' kunnen privaatrechtelijke beperkingen zijn zoals (lijdende) erfdiensbaarheden (bijvoorbeeld een recht van overpad), kwalitatieve verplichtingen, kettingbedingen, vruchtgebruik, voorkeursrecht (bijvoorbeeld een eerste recht van koop), opstalrecht, erfpacht, huurkoop. Het kan ook gaan om publiekrechtelijke beperkingen zoals een aanschrijving van de gemeente in het kader van een illegale verbouwing.)

Nee

Zo ja, welke?

### **Bijzonderheden 1 G.**

Is de Wet voorkeursrecht gemeenten van toepassing?

Nee

### **Bijzonderheden 1 H.**

Is er een anti-speculatiebeding en/of zelfbewoningsplicht van toepassing op het appartement?

Nee

Zo ja, hoe lang nog?

### **Bijzonderheden 1 I.**

Is er sprake van een beschermd stads- of dorpsgezicht of loopt er een procedure tot aanwijzing daartoe?

Nee

Is er sprake van een gemeentelijk-, provinciaal- of rijksmonument of loopt er een procedure tot aanwijzing daartoe?

Nee

Is er volgens het bestemmingsplan sprake van een beeldbepalend of karakteristiek object?

Nee

### **Bijzonderheden 1 J.**

Is er sprake (geweest) van ruilverkaveling?

Nee

Zo ja, moet u hiervoor ruilverkavelingsrente betalen?

Nee

Zo ja, hoeveel en voor hoe lang? Bedrag:

Duur:

### **Bijzonderheden 1 K.**

Is er sprake van onteigening?

Nee

# VRAGENLIJST

## Vraag

## Antwoord

### Bijzonderheden 1 L.

Is het appartement of de grond geheel of gedeeltelijk verhuurd of bij anderen in gebruik?

Nee

Zo ja: Is er een huurcontract/ gebruiksovereenkomst?

Nee

Indien er geen contract of overeenkomst is, beschrijf hieronder wat (mondeling) met de huurder/ gebruiker is afgesproken:

Welk gedeelte is verhuurd/ in gebruik gegeven?

Welke delen vallen onder gezamenlijk gebruik?

Welke zaken zijn van de huurder en mag hij verwijderen bij ontruiming? (Bijvoorbeeld geiser, keuken, lampen)

Heeft de huurder een waarborgsom gestort?

Nee

Zo ja, hoeveel?

Heeft u nog andere afspraken met de huurders gemaakt?

Nee

Zo ja, welke?

### Bijzonderheden 1 M.

Behoort de gebruikte berging (of een andere ruimte zoals een garage en/of parkeerplaats) ook volgens de splitsingsakte en de splitsingstekening bij het appartement? (Het komt regelmatig voor dat een in gebruik zijnde berging/ garage/parkeerplaats niet de berging is die volgens de splitsingsakte en de splitsingstekening bij het appartement hoort. Men heeft om wat voor reden dan ook de berging geruild. Het is van belang om de berging/garage/ parkeerplaats welke conform de splitsingsakte en de splitsingstekening bij het appartement hoort te verkopen)

Ja

### Bijzonderheden 1 N.

Is er over het appartement een geschil/procedure gaande, al dan niet bij de rechter, huurcommissie of een andere instantie? (bijvoorbeeld onteigening/ kwesties met burens, zoals erfdiensbaarheden, recht van overpad, erfafscheidingen e.d.)

Nee

Zo ja, welke is/zijn dat?

### Bijzonderheden 1 O.

# VRAGENLIJST

Vraag	Antwoord
Is er bezwaar gemaakt tegen de waardebeschikking WOZ? Zo ja, toelichting:	Nee
<b>Bijzonderheden 1 P.</b>	
Zijn er door de overheid of nutsbedrijven verbeteringen of herstellingen voorgeschreven of aangekondigd die nog niet naar behoren zijn uitgevoerd? Zo ja, welke?	Nee
<b>Bijzonderheden 1 Q.</b>	
Zijn er in het verleden subsidies of premies verstrekt die bij verkoop van het appartement voor een deel kunnen worden teruggevorderd? Zo ja, welke?	Nee
<b>Bijzonderheden 1 R.</b>	
Is het appartement onbewoonbaar verklaard of in het verleden ooit onbewoonbaar verklaard geweest? Zo ja, waarom?	Nee
<b>Bijzonderheden 1 S.</b>	
Is er bij verkoop sprake van een omzetbelastingheffing? (Bijvoorbeeld omdat het een voormalig bedrijfsonroerendgoed is, of een appartement met praktijkgedeelte, of omdat u pas ingrijpend verbouwd hebt.) Zo ja, waarom?	Nee
<b>Bijzonderheden 1 T.</b>	
Hoe gebruikt u het appartement nu? (Bijvoorbeeld voor bewoning, praktijk, winkel, opslag.)	bewoning
Is dat gebruik volgens de splitsingsakte toegestaan?	Ja
Is dat gebruik volgens de gemeente toegestaan?	Ja
Zo nee, heeft de gemeente dit strijdige gebruik wel eens bij u aangekaart?	Nee
Hoe heeft de gemeente dit strijdige gebruik bij u aangekaart?	

# VRAGENLIJST

## Vraag

## Antwoord

### Gevels 2 A.

Is er bij het appartement sprake (geweest) van vochtdoorslag of aanhoudend vochtige plekken op de gevels?

Nee

Zo ja, waar?

### Gevels 2 B.

Zijn er bij het appartement (gerepareerde) scheuren/beschadigingen in/aan de gevels aanwezig?

Nee

Zo ja, waar?

### Gevels 2 C.

Zijn de gevels bij het appartement tijdens de bouw geïsoleerd?

Ja

Zo nee, zijn de gevels daarna (deels) geïsoleerd?

Niet bekend

Zo ja, wanneer heeft de isolatie van de gevels plaatsgevonden en met welk isolatiemateriaal?

Heeft u een certificaat of bewijs van het na-isoleren?

Nee

Is er sprake van volledige isolatie?

Niet bekend

Zo nee, welke delen van de gevels zijn er niet geïsoleerd?

### Gevels 2 D.

Zijn de gevels bij het appartement ooit gereinigd?

Niet bekend

Zo ja, volgens welke methode en wanneer?

### Dak(en) 3 A.

Hoe oud zijn de daken van het appartementencomplex ongeveer? Platte daken:

geen idee

Overige daken:

### Dak(en) 3 B.

Heeft u last van daklekkages (gehad)?

Nee

Zo ja, waar?

# VRAGENLIJST

## Vraag

## Antwoord

### Dak(en) 3 C.

Zijn er in het verleden in het appartement gebreken geconstateerd aan de dakconstructie zoals scheve, doorbuigende, krakende, beschadigde en/of aangetaste dakdelen?

Nee

Zo ja, waar?

### Dak(en) 3 D.

Is het dak van het appartementencomplex al eens (gedeeltelijk) vernieuwd c.q. gerepareerd?

Zo ja, welk (gedeelte van het) dak en waarom?

### Dak(en) 3 E.

Is het dak van het appartementencomplex tijdens de bouw geïsoleerd? Platte daken:

Ja

Overige daken:

Niet bekend

Zo nee, is het dak daarna geïsoleerd? Platte daken:

Overige daken:

Zo ja, wanneer heeft de isolatie plaatsgevonden en met welk isolatiemateriaal?

Heeft u een certificaat of bewijs van het na-isoleren?

Is er sprake van volledige isolatie? Platte daken:

Niet bekend

Overige daken:

Niet bekend

Zo nee, welke delen zijn er niet geïsoleerd?

### Dak(en) 3 F.

Zijn de regenwaterafvoeren van het appartement lek of verstopt?

Nee

Zo ja, toelichting:

### Dak(en) 3 G.

Zijn de dakgoten lek of verstopt?

Nee

# VRAGENLIJST

Vraag	Antwoord
Zo ja, toelichting:	
<b>Kozijnen, ramen en deuren 4 A.</b>	
Van welk materiaal zijn de buitenkozijnen gemaakt? (bijvoorbeeld hout, kunststof of aluminium of een andersoortig materiaal)	hout
<b>Kozijnen, ramen en deuren 4 B.</b>	
Wanneer zijn de buitenkozijnen, ramen en deuren van het appartement voor het laatst geschilderd?	2023
Is dit gebeurd door een erkend schildersbedrijf?	
Zo ja, door wie?	
<b>Kozijnen, ramen en deuren 4 C.</b>	
Functioneren alle scharnieren en sloten in het appartement?	Ja
Zo nee, toelichting:	
<b>Kozijnen, ramen en deuren 4 D.</b>	
Zijn voor alle afsluitbare deuren, ramen etc. sleutels aanwezig?	Ja
Zo nee, voor welke deuren, ramen etc. niet?	
<b>Kozijnen, ramen en deuren 4 E.</b>	
Is er sprake van isolerende beglazing in het appartement?	Ja
Zo ja, welk type glas? (bijvoorbeeld HR, HR+, HR++ of HR+++; zie de glassponning waarin doorgaans staat vermeld welke type glas er is geplaatst)	isolatieglas
Is er sprake van isolerende beglazing in het gehele appartement?	Ja
Zo nee, welke ramen zijn niet geïsoleerd?	
<b>Kozijnen, ramen en deuren 4 F.</b>	
Is er bij de isolerende beglazing sprake van condensvorming tussen het glas? (Denk aan lekkende ruiten.)	Nee

# VRAGENLIJST

## Vraag

## Antwoord

Zo ja, waar?

### Vloeren, plafonds en wanden 5 A.

Is er in het appartement sprake (geweest) van vochtdoorslag of optrekkend vocht op vloeren, plafonds en/of wanden?

Nee

Zo ja, waar?

### Vloeren, plafonds en wanden 5 B.

Is er in het appartement sprake (geweest) van schimmelvorming op de vloeren, plafonds en/of wanden?

Nee

Zo ja, waar?

### Vloeren, plafonds en wanden 5 C.

Zijn er in het appartement (gerepareerde) of (verborgen) scheuren en/of beschadigingen in/aan vloeren, plafonds en/of wanden aanwezig?

Nee

Zo ja, waar?

### Vloeren, plafonds en wanden 5 D.

Hebben zich in het verleden in het appartement problemen voorgedaan met de afwerkingen?  
(Bijvoorbeeld loszittend tegelwerk, loslatend behang of spuitwerk, holklinkend of loszittend stucwerk, etc)

Nee

Zo ja, waar?

### Vloeren, plafonds en wanden 5 E.

Is er in het appartement sprake (geweest) van gebreken aan de vloerconstructie, zoals scheve, doorbuigende, krakende, beschadigde en/of aangetaste vloerdelen?

Nee

Zo ja, waar?

### Vloeren, plafonds en wanden 5 F.

Is er in het appartement sprake van vloerisolatie?

Ja



# VRAGENLIJST

Vraag	Antwoord
Zo ja, wanneer heeft de isolatie van de vloer plaatsgevonden en met welk isolatiemateriaal?	2016 ondervloer onder houten vloer
Heeft u een certificaat of bewijs van het na-isoleren?	Nee
Is er sprake van volledige isolatie?	Niet bekend
Zo nee, welke delen zijn er niet geïsoleerd?	
<b>Kelder, kruipruimte en fundering 6 A.</b>	
Is er in het appartement sprake (geweest) van gebreken aan de fundering?	Niet bekend
Zo ja, waar?	
<b>Kelder, kruipruimte en fundering 6 B.</b>	
Is de kruipruimte van het appartement toegankelijk?	Nee
Is de kruipruimte droog?	
Zo nee of meestal, toelichting:	
<b>Kelder, kruipruimte en fundering 6 C.</b>	
Is er sprake van vochtdoorslag door de kelderwand?	
Zo ja of soms, toelichting:	
<b>Kelder, kruipruimte en fundering 6 D.</b>	
Is de grondwaterstand in de afgelopen jaren waarneembaar gewijzigd of is er sprake van wateroverlast geweest?	
Zo ja, heeft dit tot problemen geleid in de vorm van water in de kruipruimte c.q. kelder?	
Zo nee, tot wat voor andere problemen heeft dit geleid?	
<b>Installaties 7 A.</b>	
Wat voor warmte-installatie(s) is/zijn er aanwezig in het appartement? (bijvoorbeeld cv-installatie, WTW-systeem, WKO-systeem, blokverwarming, (hybride) warmtepomp, airconditioning, zonneboiler, elektrische boiler, pelletkachel dan wel een andere installatie)	blokverwarming nieuwe cascade opstelling b.j. 2023
Is/zijn de installatie(s) eigendom?	Ja

# VRAGENLIJST

Vraag	Antwoord
Zo nee, toelichting: (bijvoorbeeld de installatie(s) is/ zijn gehuurd of geleased. Tevens huur-/ leaseprijs vermelden)	
Merk van de installatie(s):	
Type(nummer) van de installatie(s):	
Installatiedatum van de installatie(s):	
Op welke datum is/zijn deze installatie(s) voor het laatst onderhouden?	2023
Is het onderhoud uitgevoerd door een erkend bedrijf?	Ja
Zo ja, door wie?	vragen aan de v.v.e.
<b>Installaties 7 B.</b>	
Zijn er de afgelopen tijd zaken opgevallen ten aanzien van de installatie(s)? (bijvoorbeeld de cv-installatie moet meer dan 1 keer per jaar bijgevuld worden of de installatie functioneert niet goed)	Nee
Zo ja, wat is u opgevallen?	
<b>Installaties 7 C.</b>	
Zijn er radiatoren die niet warm worden?	Nee
Zo ja, welke?	
<b>Installaties 7 D.</b>	
Zijn er radiatoren of (water)leidingen die lekken?	Nee
Zo ja, waar en welke?	
<b>Installaties 7 E.</b>	
Zijn er radiatoren of (water)leidingen die ooit zijn bevroren?	Nee
Zo ja, waar?	
<b>Installaties 7 F.</b>	
Heeft u vloerverwarming in het appartement?	Nee

# VRAGENLIJST

## Vraag

## Antwoord

Zo ja, betreft dit elektrische vloerverwarming, vloerverwarming met warm water of anders? Elektrisch:

warm water:

overig, namelijk

Waar bevindt zich de elektrische vloerverwarming?

Waar bevindt zich de vloerverwarming met warm water?

Waar bevindt zich de overige vloerverwarming?

### **Installaties 7 G.**

Zijn er vertrekken die niet (goed) warm worden?

Nee

Zo ja, welke?

### **Installaties 7 H.**

Heeft het appartementencomplex zonnepanelen?

Nee

In welk jaar zijn de zonnepanelen geplaatst? Jaar:

Waarvoor wordt de energie die wordt opgewekt gebruikt?  
(Bijvoorbeeld voor de privé-gedeeltes van de bewoners of voor de gemeenschappelijke ruimten)

### **Installaties 7 I.**

In welk jaar zijn voor het laatst de aanwezige schoorsteenkanalen/  
rookgasafvoeren geveegd/gereinigd?

### **Installaties 7 J.**

Wanneer heeft u de aanwezige schoorsteenkanalen voor het laatst gebruikt?

Is de trek van aanwezige schoorsteenkanalen goed?

### **Installaties 7 K.**

Zijn er onderdelen van de elektrische installatie vernieuwd? (onder de elektrische installatie wordt verstaan alle elektra leidingen/ schakelaars stopcontacten, meterkast e.d.)

Zo ja, wanneer en welke onderdelen?

# VRAGENLIJST

Vraag	Antwoord
Zijn er gebreken aan de (technische) installaties? Zo ja, welke?	Nee
<b>Installaties 7 L.</b>	
Is er een laadpaal aanwezig voor een elektrische auto? Zo ja, waar bevindt deze zich?	Nee
Blijft deze achter?	N.v.t
<b>Installaties 7 M.</b>	
Is er mechanische ventilatie of een soortgelijk systeem aanwezig? Zo ja, functioneert dit systeem naar behoren? Zo nee, toelichting:	Ja Ja
Wanneer is dit systeem voor het laatst onderhouden? Hoe oud is dit systeem ongeveer?	2023 mij onbekend
<b>Installaties 7 N.</b>	
Is er een domoticasysteem of een soortgelijk systeem aanwezig? (Een domoticasysteem bedient de verwarming, verlichting, verwarming, audio, ventilatie e.d. automatisch) Zo ja, functioneert dit systeem naar behoren? Zo nee, toelichting: Hoe oud is dit systeem ongeveer?	
<b>Installaties 7 O.</b>	
Zijn er rookmelders op iedere verdieping aanwezig? Zo ja, hoe oud zijn de rookmelders ongeveer?	
<b>Sanitair en riolering 8 A.</b>	
Zijn er in het appartement beschadigingen aan wastafels, douche, bad, toiletten, gootstenen en kranen?	Nee

# VRAGENLIJST

## Vraag

## Antwoord

Zo ja, welke?

### Sanitair en riolering 8 B.

Hoe oud is de badkamer ongeveer?

2016

### Sanitair en riolering 8 C.

Lopen de afvoeren van wastafels, douche, bad, toiletten, gootstenen en kranen in het appartement goed door?

Ja

Zo nee, welke niet?

### Sanitair en riolering 8 D.

Is het appartement aangesloten op het gemeentelijke riool?

Ja

### Sanitair en riolering 8 E.

Zijn er in het appartement gebreken (geweest) aan de riolering, zoals breuken, stankoverlast, lekkages, etc.?

Nee

Zo ja, welke?

### Sanitair en riolering 8 F.

Is er een andere voorziening, zoals een septictank, beerput of dergelijk aanwezig?

Nee

Zo ja, wat is er aanwezig en hoe dient dit te worden onderhouden?

### Sanitair en riolering 8 G.

Van welk jaar dateert de keukenopstelling ongeveer?

### Sanitair en riolering 8 H.

Van welk jaar dateert de inbouwapparatuur ongeveer?

Functioneert alle inbouwapparatuur?

Ja

Zo nee, welk inbouwapparaat functioneert niet?

# VRAGENLIJST

## Vraag

## Antwoord

### Sanitair en riolering 8 I.

Heeft u een kokend water kraan? (bijvoorbeeld een Quooker kraan of een soortgelijke kraan)

Nee

Zo ja, functioneert deze kraan naar behoren en hoe oud is deze kraan ongeveer?

### Diversen 9 A.

Wat is het bouwjaar van het appartement?

ca. 1980

### Diversen 9 B.

Zijn er asbesthoudende materialen in het appartement aanwezig? (bijvoorbeeld asbest zeil, een asbestplaat die onder en/of achter de CV ketel is geplaatst, asbesthoudend isolatiemateriaal om de verwarmingsbuis, asbesthoudend koord bij oude cv-ketels/gaskachels, asbestgolfplaten e.d.)

Nee

Zo ja, welke en waar?

### Diversen 9 C.

Blijft er in het appartement zeil achter, al dan niet vastgelijmd, dat is aangeschaft tussen 1955 en 1982?

Nee

### Diversen 9 D.

Is er sprake van loden leidingen in het appartement?

Nee

Zo ja, waar?

### Diversen 9 E.

Is er een Japanse duizendknoop aanwezig in de (gemeenschappelijke)tuin? (Een Japanse duizendknoop is een exotische plant, welke moeilijk te verwijderen is. De sterke wortelstokken en stengels van de Japanse duizendknoop zijn in staat om schade te veroorzaken aan gebouwen, leidingen en wegen)

Nee

### Diversen 9 F.

# VRAGENLIJST

Vraag	Antwoord
Heeft u elders lekkages gehad? (dus los van het dak/ sanitair/ riolering)	Nee
<b>Diversen 9 G.</b>	
Is de grond van het appartementencomplex verontreinigd?	Nee
Zo ja, is er een onderzoeksrapport?	
Zo ja, heeft de gemeente/provincie een onderzoeks- of saneringsbevel opgelegd?	
<b>Diversen 9 H.</b>	
Is er een olietank aanwezig of aanwezig geweest?	Nee
Zo ja, is deze gesaneerd/verwijderd?	
Als deze is gesaneerd, waar is de olietank op het perceel gesitueerd?	
Is er een Kiwa-certificaat aanwezig?	
<b>Diversen 9 I.</b>	
Is er sprake van overlast door ongedierte in of (rond)om het appartement? (Denk aan muizen, ratten, kakkerlakken, etc.)	Nee
Zo ja, waar?	
<b>Diversen 9 J.</b>	
Is het appartement aangetast door houtworm, boktor, ander ongedierte of zwam?	Nee
Zo ja, waar?	
Zo ja, is deze aantasting al eens behandeld?	N.v.t
Zo ja, wanneer?	
Zo ja, door welk bedrijf?	
<b>Diversen 9 K.</b>	

# VRAGENLIJST

## Vraag

## Antwoord

Is er in het appartement sprake van chlorideschade (betonrot)?  
(betonrot komt vooral voor in kruipruimtes van panden gebouwd tussen 1965 en 1981 die voorzien zijn van betonnen vloerelementen van het merk Kwaaitaal of Manta. Ook andere beton- elementen - bijvoorbeeld balkons - kunnen aangetast zijn.)

Niet bekend

Zo ja, waar?

### Diversen 9 L.

Hebben er in het appartement verbouwingen en/of bijbouwingen plaatsgevonden?

Nee

Zo ja, welke ver-/bijbouwingen?

Zo ja, in welk jaartal?

Zo ja, door welk bedrijf zijn deze uitgevoerd?

### Diversen 9 M.

Zijn er in het appartement verbouwingen of uitbreidingen uitgevoerd zonder daartoe benodigde omgevingsvergunning (voorheen bouwvergunning)?

Niet bekend

Zo ja, welke?

### Diversen 9 N.

Zijn er verbouwingen of uitbreidingen uitgevoerd zonder daartoe benodigde toestemming van de VvE?

Nee

Zo ja, welke?

### Diversen 9 O.

Is er sprake van glasvezel internet?

Ja

### Diversen 9 P.

Bent u in het bezit van een definitief energieprestatiecertificaat/energielabel?

Ja

Zo ja, welke label?

d

### Vaste lasten 10 A.



# VRAGENLIJST

Vraag	Antwoord
Hoeveel betaalde u voor de laatste aanslag onroerendezaakbelasting?	286
Belastingjaar?	2024
<b>Vaste lasten 10 B.</b>	
Wat is de WOZ-waarde?	390000
Peiljaar?	01012023
<b>Vaste lasten 10 C.</b>	
Hoeveel betaalde u voor de laatste aanslag waterschapslasten?	
Belastingjaar?	mij niet bekend
<b>Vaste lasten 10 D.</b>	
Hoeveel betaalde u voor de laatste aanslag gemeentelijke belastingen? (zoals rioolheffing en afvalstoffenheffing e.d.)	645
Belastingjaar?	2024
<b>Vaste lasten 10 E.</b>	
Welke voorschotbedragen betaalt u maandelijks aan de nutsbedrijven? Gas:	70
Elektra:	25
Water:	
Stadsverwarming:	
Anders:	gas gaat via de maandelijks Vve betaling water zit in de service kosten
Te weten:	
Wat is uw jaarverbruik voor gas/ elektriciteit en water? Gas (m <sup>3</sup> ):	onbekend
Elektriciteit hoog (kWh):	onbekend
Elektriciteit laag (kWh):	onbekend
Elektriciteit totaal (kWh):	onbekend
Water (m <sup>3</sup> ):	onbekend (collectief)

# VRAGENLIJST

Vraag	Antwoord
Stadsverwarming (GJ): Anders:	
Met hoeveel bewoners bewoonde u de woning? Aantal:	2
<b>Vaste lasten 10 F.</b>	
Zijn er lease- en/of huurkoopcontracten? (Bijvoorbeeld keuken, kozijnen, cv-ketel, etc.)	
Zo ja, welke?	
Zijn deze contracten overdraagbaar op de koper? Let op! Veel lease- en huurkoopcontracten zijn niet langer overdraagbaar op een koper. Neem hiervoor contact op met de betreffende leverancier.	
Hoe lang lopen de contracten nog en wat is de eventuele afkoopsom? Afkoopsom:	
Duur:	
<b>Vaste lasten 10 G.</b>	
Als er sprake is van erfpacht of opstalrecht hoe hoog is dan de canon per jaar?	
Heeft u alle canons betaald?	N.v.t
Is de canon afgekocht?	N.v.t
Zo ja, tot wanneer?	
<b>Vaste lasten 10 H.</b>	
Heeft u alle gemeentelijke belastingen die u verschuldigd bent al betaald?	Ja
Zijn er variabele bedragen voor gemeenschappelijke poorten, inritten of terreinen?	Nee
Zo ja, hoe hoog?	
Zo ja, waarvoor?	
<b>Vaste lasten 10 I.</b>	
Heeft u, om in de straat te parkeren, een parkeervergunning nodig?	Nee
Hoeveel parkeervergunningen kunnen er maximaal worden aangevraagd?	

# VRAGENLIJST

## Vraag

## Antwoord

Wat zijn de kosten voor deze parkeervergunning per jaar?

### **Garanties 11 A.**

Zijn er lopende onderhoudscontracten en/of garantieregelingen overdraagbaar aan de koper?  
(Zoals dakbedekking, cv-installatie, dubbele beglazing, etc.)

Nee

Zo ja, welke?

### **De VvE en onderlinge verhoudingen 12 A.**

Is de VvE ingeschreven in het Handelsregister (Kamer van koophandel)?

Ja

Inschrijvingsnummer Kamer van Koophandel:

via Lex Stam

### **De VvE en onderlinge verhoudingen 12 B.**

Uit hoeveel appartementsrechten bestaat de VvE?

42

### **De VvE en onderlinge verhoudingen 12 C.**

Is er een eigenaar met 50% of meer dan 50% van het aantal stemmen?

Nee

### **De VvE en onderlinge verhoudingen 12 D.**

Breukdeel van het aandeel in het appartementencomplex: Woning:

zie koopcontract

Berging:

Parkeerplaats:

### **De VvE en onderlinge verhoudingen 12 E.**

Aantal stemmen voor dit appartement:

### **De bestuurder(s) ('het bestuur') 13 A.**

Is er een professionele bestuurder?

Ja

### **De bestuurder(s) ('het bestuur') 13 B.**

# VRAGENLIJST

## Vraag

## Antwoord

Zo nee, is de bestuurder lid van de VvE?

### **De vergadering van eigenaars 14 A.**

Wordt er ten minste eenmaal per jaar vergaderd?

Ja

### **De vergadering van eigenaars 14 B.**

Zijn er notulen en/of schriftelijke besluiten en actielijsten van de laatste twee vergaderingen beschikbaar?

Ja

### **De vergadering van eigenaars 14 C.**

Lopen er procedures tot vernietiging van besluiten?

Nee

Zo ja, om welke besluiten gaat het?

### **Verzekeringen 15 A.**

Is er een collectieve opstalverzekering?

Ja

### **Verzekeringen 15 B.**

Is daar een 'appartementenclausule' in opgenomen?

### **Verzekeringen 15 C.**

Is er een collectieve wettelijke aansprakelijkheidsverzekering?

Ja

### **Het reservefonds, meerjarenonderhoudsplan (MJOP) en bijdrage VvE 16 A.**

Is er een reservefonds?

Ja

Hoe hoog is het reservefonds en wat is de peildatum? Bedrag:

Datum:

23-03-2024

### **Het reservefonds, meerjarenonderhoudsplan (MJOP) en bijdrage VvE 16 B.**

# VRAGENLIJST

## Vraag

## Antwoord

Is er een meerjarenonderhoudsplan aanwezig?

Hoe oud is het meerjarenonderhoudsplan en welke periode bestrijkt het plan?  
Jaar:

via LKex Stam

Periode:

### Het reservefonds, meerjarenonderhoudsplan (MJOP) en bijdrage VvE 16 C.

Zo nee, hoe wordt vastgesteld wat moet worden gereserveerd voor groot onderhoud?

### Het reservefonds, meerjarenonderhoudsplan (MJOP) en bijdrage VvE 16 D.

Te betalen maandelijkse bijdrage is in totaal:  
Waarvan:

Exploitatiekosten (servicekosten)

Reservering voor onderhoud

Stookkosten (voorschot)

70

### Het reservefonds, meerjarenonderhoudsplan (MJOP) en bijdrage VvE 16 E.

Zijn er eenmalige en/of incidentele bijdragen verschuldigd?

Nee

Zo ja, waarvoor, wat is het bedrag en wanneer moeten deze worden betaald?

Bedrag:

Te voldoen per:

### Het reservefonds, meerjarenonderhoudsplan (MJOP) en bijdrage VvE 16 F.

Zijn alle aan de VvE verschuldigde bedragen betaald?

Ja

Zo nee, welke niet?

### Nadere informatie 17 A.

# VRAGENLIJST

**Vraag**

**Antwoord**

Overige zaken(Overige zaken die de koper naar uw mening moet weten)

geen idee

# KADASTRALE KAART

## KADASTRALE AANDUIDING

Schoten, 876

## EIGENDOMSSITUATIE

Volle eigendom

## KADASTRAAL PERCEEL

16121

## KADASTRALE SECTIE

B

## GEMEENTE

Schoten

## PERCELOPPERVLAKTE

0 m<sup>2</sup>



Uittreksel kadastrale kaart d.d. 22-03-2024

Bron: [www.pdok.nl](http://www.pdok.nl)

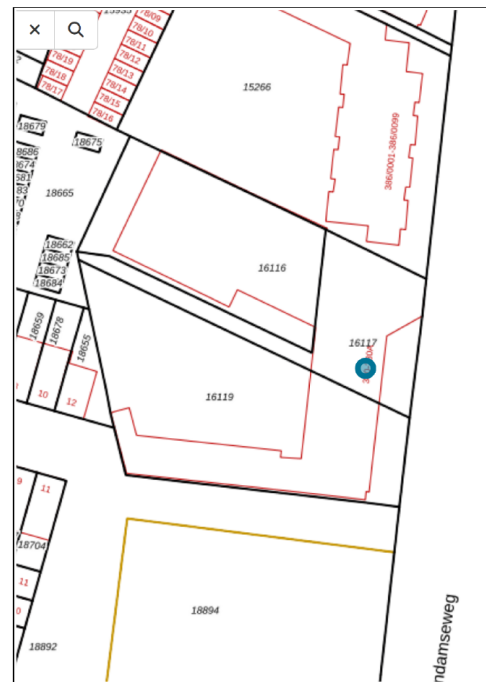

Kadastrale Kaart (WMTS)   Kadastralekaart	
∨	Bebouwing
Az	Nummeraanduidingreeks
Az	Weg
Az	Water
∨	Perceel
Az	Label
∨	Bijzetting
∨	Voorlopig
∨	Administratief
∨	Definitief

# LOCATIE OP KAART

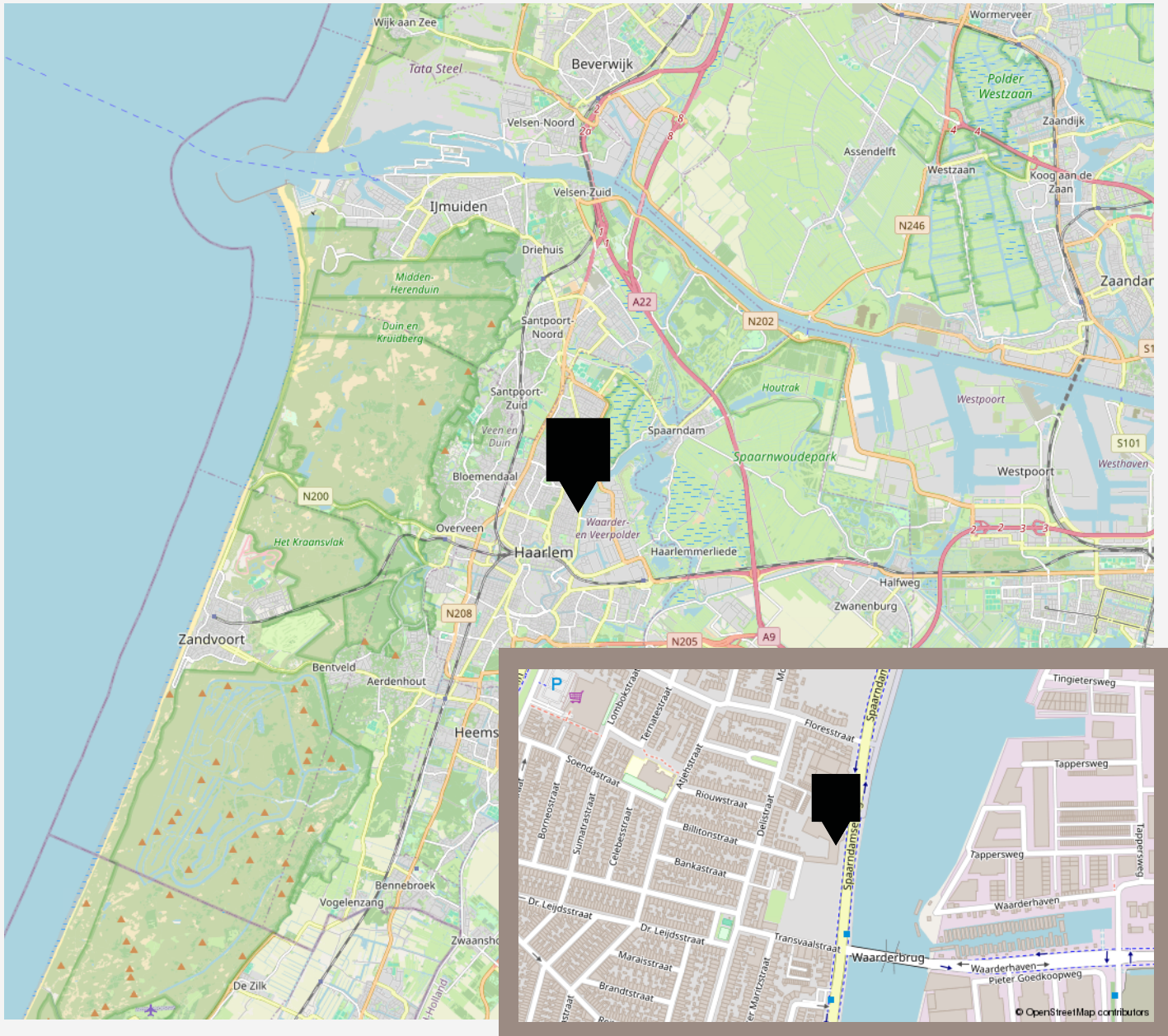



# VANHUYSE

## De beste service, altijd

Jouw agent heeft antwoord op al jouw woonvragen. Zo is hij of zij een sparringpartner op het gebied van verduurzamen, woonlasten, verbouwen en iedere andere vraag omtrent wonen.

Bij VanHuyse heb je altijd en overal toegang tot advies dat voor jou het verschil maakt. En dankzij de VanHuyse Academie weet je zeker dat de kennis van jouw agent up-to-date is.



## PARTNERS IN WONEN

### Meer dan een makelaar

Een Partner in Wonen. Dat is niet zomaar een slogan. Maar een belofte die we elke dag waarmaken. Hieronder krijg je vast een voorproefje van waarvoor je bij ons terecht kunt. Vraag je agent gerust wat we nog meer voor je kunnen betekenen.



### Groen, groener, groenst

Elk huis groener achterlaten, dat doen we graag. Met een verduurzamingsadvies of letterlijk, met onze plantensets. We hebben een set voor elk formaat woning. Of het nu gaat om staging voor je foto's of een leuke thuiskomer in je nieuwe woning, vraag je agent naar de mogelijkheden.

### Verduurzamen doe je zo

Binnen no-time weten wat je aan jouw huidige of nieuwe woning kunt verduurzamen? Dat kan met de verduurzamingsscan. Ook handig: bij VanHuyse vind je ook betrouwbare partners om de verduurzaming te realiseren. Dat is wel zo makkelijk.







vastgoedcert  
gecertificeerd

vidua wonen



NATIONAL  
ASSOCIATION OF  
REALTORS®

VANHUYSE  
partner in wonen

[www.vanhuyse.nl](http://www.vanhuyse.nl)