

VANHUYSE

partner in wonen



LISSERBROEK
Lisserdijk 365

Kenmerken & specificaties

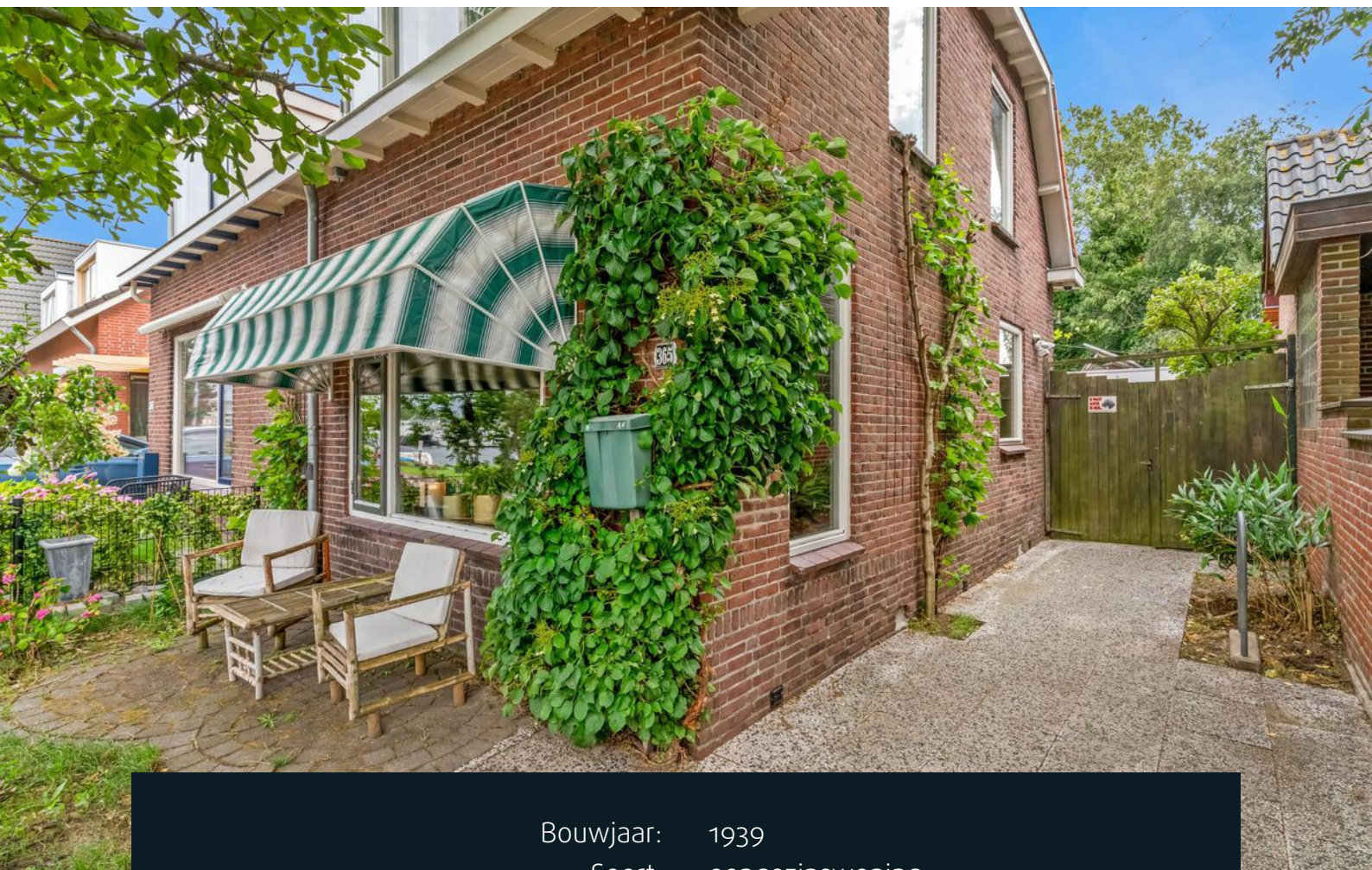

Bouwjaar:	1939
Soort:	eengezinswoning
Kamers:	4
Inhoud:	295 m ³
Woonoppervlakte:	83 m ²
Perceeloppervlakte:	205 m ²
Overige inpandige ruimte:	8 m ²
Gebouwgebonden buitenruimte:	15 m ²
Externe bergruimte:	16 m ²
Verwarming:	c.v.-ketel, houtkachel
Isolatie:	-
Energielabel:	E

Omschrijving

Unieke jaren 30 dijkwoning aan het water met eigen ligplaats

Deze charmante jaren '30 twee onder een kap woning aan de Lisserdijk 365 is gemoderniseerd en goed onderhouden. Met 3 slaapkamers en een woonoppervlakte van 83m² is het de ideale instapklare woning. Uniek door zijn ligging aan het water en de beschikking over een eigen aanlegsteiger van 5 meter breed, waar je zonder ligvergunning een boot van bijna 8 meter kunt aanleggen. Vlakbij recreatie en watersportgebied Kagerplassen. Een waar paradijs voor de watersportliefhebber!

Benedenverdieping

Binnen geniet je van alle moderne gemakken zoals vloerverwarming over de gehele benedenverdieping, prachtige eikenhout parketvloer en een gezellige houtkachel. De open keuken met uitzicht op het water maakt koken tot een feestje en is perfect voor gezellige diners in de woonkeuken. De ruime trapkast in de woonkamer zorgt voor genoeg bergruimte.

Bovenverdieping

Op de bovenverdieping bevinden zich maar liefst 3 slaapkamers. De slaapkamers zijn voorzien van een fraaie laminaatvloer. De bovenverdieping is onlangs voorzien van een nieuwe dakkapel wat zorgt voor extra ruimte en lichtinval. De master bedroom heeft uitzicht op het dakterras waar je kunt ontspannen en genieten van de zon. Ook beschikt deze over een eigen wastafel. De bovenverdieping geeft toegang tot de ruime zolder middels een vlizotrap, met een nokhoogte van maar liefst 2.42m en de opstelling van de cv-ketel.

Tuin

In de privé gelegen achtertuin, omringd door groen en fruitbomen zoals druivenranken, kiwi, appel, peer, framboos en pruim, kan je op elk moment van de dag van de zon te genieten.

De vrijstaande garage met hardhouten openslaande deuren biedt veel mogelijkheden. Momenteel is er in een gedeelte een sauna en fitnessruimte ingericht. En een gedeelte schuur/opslag maar deze ruimte is ook zeer geschikt voor een atelier of kantoor aan huis.

Omgeving

De locatie van de woning is gelegen in het autoluwe gedeelte van de Lisserdijk en toch met alle voorzieningen binnen handbereik. Het gezellige 'Dorpshart Lisse' met diverse winkels en restaurants is slechts 1,8 km verwijderd. Ook basis en middelbare scholen, kinderopvang, sportclubs en sportscholen zijn in de buurt.

Met uitstekende bereikbaarheid van de snelwegen A44 en A4 naar Amsterdam, Den Haag en Rotterdam is dit de ideale plek om rustig te wonen en toch snel overal te zijn.

Kortom, deze dijkwoning met eigen ligplaats biedt de perfecte combinatie van rust, comfort en waterplezier. Aarzel niet en neem vandaag nog contact met ons op om deze bijzondere woning te bezichtigen. Voor een bezichtiging of extra informatie kunt u contact opnemen met onze makelaar Arno Weidema, Register Makelaar en Taxateur. Wij raden ook altijd aan om uw eigen (NVM) aankoopmakelaar mee te nemen.

Bijzonderheden

- Bouwjaar 1939, woonoppervlakte 83m², inhoud 295m³
- Perceel woning 167m², perceel ligplaats 38m²
- Verwarming d.m.v. cv-combiketel (Vaillant Ecotec CW5 uit 2021) en houtkachel
- Benedenverdieping (woonkamer, keuken, hal en badkamer) voorzien van vloerverwarming
- Warm water via cv-ketel
- Houten kozijnen met dubbel glas
- Dak en gevel zijn nageïsoleerd
- Bodemisolatie vloer woonkamer
- Energielabel E (opgesteld onder de oude regels en geldig tot en met 14-08-2028)
- Dak garage/schuur vernieuwd in 2023
- Schilderwerk buiten uit ca. 2019
- Eigen ligplaats van 38m² met steiger voor de deur (volle eigendom)
- Vrijstaande stenen schuur (voormalige garage) voorzien van 6 zonnepanelen
- Parkeermogelijkheid op eigen terrein
- Glasvezelaansluiting
- Oplevering in overleg

De dijkwoning betreft een zgn. 'eeuwigdurend' opstalrecht. De jaarlijkse vergoeding hiervoor aan het waterschap Rijnland bedraagt op dit moment slechts € 460,-. Deze vergoeding is aftrekbaar voor de inkomstenbelasting. Voor meer informatie over het opstalrecht kunt u contact opnemen met de verkopend makelaar of uw eigen makelaar.





Lijst van zaken

	Blijft achter	Gaat mee	Ter overname
Woning - Interieur			
Houtkachel	X		
Verlichting, te weten			
- inbouwspots/dimmers	X		
- opbouwspots/armaturen/lampen/dimmers		X	
- losse (hang)lampen		X	
- Hue lampen/schakelaars		X	
(Losse)kasten, legplanken, te weten			
- Kledingkast grote slaapkamer	X		
Raamdecoratie/zonwering binnen, te weten			
- gordijnrails	X		
- gordijnen	X		
- jaloezieën	X		
- (losse) horren/rolhorren	X		
Vloerdecoratie, te weten			
- parketvloer	X		
- laminaat	X		
Overig, te weten			
- spiegelwanden	X		
Woning - Keuken			
Keukenblok (met bovenkasten)	X		
Keuken (inbouw)apparatuur, te weten			
- kookplaat	X		
- afzuigkap	X		
- combi-oven/combimagnetron	X		
- koelkast			X
- vaatwasser	X		
Woning - Sanitair/sauna			
Sauna met toebehoren		X	
Toilet met de volgende toebehoren			
- toilet	X		

Lijst van zaken

	Blijft achter	Gaat mee	Ter overname
- toiletrolhouder	X		
- fontein	X		
Badkamer met de volgende toebehoren			
- ligbad	X		
- douche (cabine/scherm)	X		
- wastafelmeubel	X		
- planchet	X		
Woning - Exterieur/installaties/veiligheid/energiebesparing			
Brievenbus	X		
(Voordeur)bel	X		
Alarminstallatie		X	
(Veiligheids)sloten en overige inbraakpreventie	X		
Rookmelders	X		
(Klok)thermostaat	X		
Zonwering buiten	X		
Telefoonaansluiting/internetaansluiting	X		
Waterslot wasautomaat	X		
Zonnepanelen	X		
Warmwatervoorziening, te weten			
- CV-installatie	X		
Isolatievoorzieningen (voorzetramen/ radiatorfolie etc.), te weten			
- Voortzetramen	X		
Tuin - Inrichting			
Tuinaanleg/bestrating	X		
Beplanting	X		
Tuin - Verlichting/installaties			
Buitenverlichting		X	
Tijd- of schemerschakelaar/bewegingsmelder		X	
Tuin - Bebouwing			

Lijst van zaken

	Blijft achter	Gaat mee	Ter overname
Kasten/werkbank in tuinhuis/berging	X		



Verkoopprocedure - Bieden - Onderhandelingen

Een bod uitbrengen

Een bod kan uitsluitend bij de verkopend makelaar worden uitgebracht bij voorkeur via uw move.nl account.

Een bod bevat in ieder geval de volgende onderdelen:

- ✓ de prijs;
- ✓ de eventuele voorbehouden/voorwaarden die aan de koop verbonden worden;
- ✓ de datum van oplevering/sleuteloverdracht en of deze datum flexibel is;
- ✓ opmerking/akkoord betreffende de lijst van zaken

Het zgn. 'Amsterdamse systeem'

Indien er een openingsbod is uitgebracht dan wel een onderhandeling gaande is staat het de verkopende partij vrij om door te gaan met bezichtigingen. Mocht een andere partij(en) (2^e, 3^e etc.) ook geïnteresseerd zijn om een bod uit te brengen ontstaat de volgende situatie:

- Andere koopgegadigden krijgen de mogelijkheid om éénmalig een bod uit te brengen. Dit betekent dat zij direct hun maximale aankoopsom dienen aan te geven, een zgn. 'uiterst voorstel' bestaande uit de hiervoor genoemde onderdelen t.w. prijs, voorwaarden, oplevering en roerende zaken. Deze andere koopgegadigden zijn niet op de hoogte van het voorstel dat door de eerste bidder dan wel andere partijen is uitgebracht;
- Zodra de verkopende partij een 'uiterst voorstel' van een andere koopgegadigde heeft ontvangen stelt de verkoper de 1^e bidder in de gelegenheid om, binnen een door de verkoper te bepalen termijn, ook een 'uiterst voorstel' uit te brengen. Verkoper zal de 1^e bidder niet inlichten over de hoogte/inhoud van door de andere koopgegadigde(n) uitgebrachte bod/biedingen.
- Verkoper zal uit de uitgebrachte biedingen een keuze maken met welke partij c.q. welk voorstel hij in zee wenst te gaan.

Gunning

Verkoper behoudt zich te allen tijde het recht voor om de te verkopen onroerende zaak te gunnen aan de gegadigde van zijn keuze.

Erfdienstbaarheden, kwalitatieve verplichtingen en overige bijzondere bepalingen

Aan elke onroerende zaak kunnen bijzondere bepalingen verbonden zijn. Deze worden dan via de akte van levering aan de opvolgende eigenaar opgelegd. Ze staan gewoonlijk in een notariële akte (van levering) waarbij de huidige eigenaar de eigendom heeft

Lisserdijk 365

Lisserbroek

vraagprijs € 425.000,-- k.k.

verkregen. Een kopie van dit zgn. eigendomsbewijs of eventuele andere van belang zijnde stukken zijn te vinden in uw move.nl account of op te vragen via de makelaar.

Opkoopbescherming/zelfbewoningsplicht gemeente Haarlemmermeer

In de gemeente Haarlemmermeer geldt voor goedkope en middeldure woningen een zogenaamde opkoopbescherming ook wel de zelfbewoningsplicht genoemd. Deze bepaling geldt voor woningen die op het moment van de overdracht een WOZ-waarde hebben van € 504.000,- of lager. Het is de koper van een woning die binnen deze categorie valt, gedurende 4 jaar na de overdracht, verboden om zonder vergunning de woning aan iemand anders in gebruik te geven (bijv. te verhuren). Voor meer informatie kunt u contact met ons of gemeente Haarlemmermeer opnemen.

Algemeen voorbehoud m.b.t. de bezichtiging en de verkopend makelaar.

De makelaar geeft tijdens de bezichtiging een globaal beeld van zowel de juridische- als de onderhoudstoestand van de woning:

Juridisch:

De makelaar heeft geen uitputtend planologisch onderzoek gedaan. De publiekrechtelijke vereisten voor vestiging, gebruik en/of (ver)bouw van het verkochte, waaronder bijvoorbeeld de aanwezigheid van vereiste (omgevings)vergunningen, zijn niet volledig onderzocht. Ook kan de makelaar niet instaan voor de compleetheid van de in het eigendomsbewijs of de openbare registers opgenomen bijzondere bepalingen.

Onderhoudstoestand:

De makelaar heeft de onderhoudstoestand van de woning onderzocht op basis van een steekproefsgewijze visuele inspectie. Dit betekent dat geen oordeel wordt gegeven over elk onderdeel afzonderlijk noch over elementen die aan het zicht onttrokken zijn. Het oordeel van de makelaar is derhalve geen garantie voor het aan- of afwezig zijn van gebreken in de ruimste zin van het woord. De makelaar is géén bouwkundige. Zie ook hierna onder het kopje 'Voorbehoud bouwtechnische keuring'.

Eigen onderzoeksplicht van de koper

De koper heeft zijn eigen onderzoeksplicht naar alle zaken die voor hem van belang zijn en kan zich nimmer beroepen op onbekendheid met feiten die hij zelf had kunnen waarnemen of die kenbaar waren uit de openbare registers. De makelaar kan u desgewenst verwijzen naar de desbetreffende instanties.

Koopovereenkomst

Schriftelijkheidsvereiste koopovereenkomst - opschortende voorwaarde

Bij particuliere partijen, zijnde natuurlijke personen die niet handelen in de uitoefening van een beroep of bedrijf, is mondelinge overeenstemming, al dan niet schriftelijk of per email of per concept koopovereenkomst bevestigd, niet bindend: niet voor de koper maar ook niet voor de verkoper!

De koopovereenkomst komt tot stand onder de opschortende voorwaarde dat beide (particuliere) partijen de koopovereenkomst ondertekenen. De partij die deze

Lisserdijk 365

Lisserbroek

vraagprijs € 425.000,-- k.k.

koopovereenkomst als eerste ondertekent, doet dit onder voorbehoud dat hij uiterlijk op de derde werkdag nadat hij de koopovereenkomst ondertekend heeft (een kopie van) de door beide partijen ondertekende koopovereenkomst heeft ontvangen. Indien de partij die als eerste heeft ondertekend niet tijdig (een kopie van) de door beide partijen ondertekende koopovereenkomst heeft ontvangen, heeft deze partij het recht zich op het voorbehoud te beroepen, waardoor hij niet (meer) gebonden is. Dit recht vervalt als daar niet uiterlijk op de tweede werkdag nadat alsnog (een kopie van) de door beide partijen ondertekende koopovereenkomst is ontvangen, gebruik van is gemaakt.

Model koopovereenkomst NVM

Behoudens andere afspraken gelden de standaardregels, zoals deze voorkomen in het meest recente model koopovereenkomst zoals vastgesteld door de Nederlandse Vereniging van Makelaars in onroerende goederen en vastgoeddeskundigen NVM, VastgoedPRO, VBO Makelaar, de Consumentenbond en Vereniging Eigen Huis. Dit model zal worden aangevuld met de in deze brochure opgenomen bepalingen en clausules.

Op te nemen voorbehouden c.q. ontbindende voorwaarden

Eventueel door de koper te maken voorbehouden (zoals voor het verkrijgen van een hypotheek en/of nationale hypotheekgarantie, bouwtechnische keuring of verkoop eigen woning) worden alleen in de koopovereenkomst opgenomen als deze tijdens de onderhandelingen of het biedingsproces zijn afgesproken.

Indien een partij o.b.v. een afgesproken voorbehoud de ontbinding inroept, dient deze er zorg voor te dragen dat de mededeling dat de ontbinding wordt ingeroepen, uiterlijk op de 1e werkdag na de datum waarvan in de betreffende ontbindende voorwaarde sprake is door de wederpartij of diens makelaar is ontvangen. Deze mededeling dient schriftelijk en goed gedocumenteerd via gangbare communicatiemiddelen te geschieden.

Voorbehoud van financiering

Ingeval ontbinding wordt ingeroepen op grond van een financieringsvoorbehoud dienen er, naast de mededeling dat de ontbinding wordt ingeroepen en de afwijzing van een erkende geldverstrekende bankinstelling, documenten overlegd te worden waarmee de (hypothecaire) geldlening is aangevraagd. Hieronder zijn in ieder geval doch niet uitsluitend begrepen: de offerte en de inkomensgegevens (werkgeversverklaringen c.q. jaarcijfers) van de aanvrager(s). Deze documenten dienen eveneens uiterlijk de 1e werkdag na de datum waarvan in de betreffende ontbindende voorwaarde sprake is, door de wederpartij of diens makelaar te zijn ontvangen.

Koper zal vanaf de dag van ondertekening van de koopovereenkomst tot en met de dag van eigendomsoverdracht geen andere financiële verplichting(en) (leningen) aangaan dan ten behoeve van de financiering van de woning tenzij deze financiële verplichting(en) niet aan de financiering van de woning in de weg staat.

Lisserdijk 365

Lisserbroek

vraagprijs € 425.000,-- k.k.

Indien er 2 of meer kopers zijn, zullen de inkomens van alle kopers in de financiering worden betrokken tenzij kopers dit ten tijde van de onderhandelingen uitdrukkelijk anders hebben bedongen.

Voorbehoud bouwtechnische keuring

Om een goed beeld van de (bouwkundige) staat van de woning te krijgen, staat het u als (aspirant-)koper vrij de woning bouwtechnisch te laten keuren door een bouwkundige. Indien u geen gebruik maakt van een eigen (aankoop)makelaar en uzelf niet over voldoende kennis en/of ervaring beschikt met betrekking tot technische/bouwkundige zaken, adviseren wij u dringend een bouwkundig keuring te laten uitvoeren.

Wettelijke bedenktijd

De koper die een natuurlijke persoon is en niet handelt in de uitoefening van een beroep of bedrijf heeft bedenktijd om de koopovereenkomst te ontbinden. De bedenktijd duurt drie dagen en begint om 0.00 uur van de dag die volgt op de dag dat de tussen partijen opgemaakte akte (in kopie) aan de koper ter hand gesteld is. Ontvangst van (een kopie van) de akte bij het notariskantoor wordt ook aangemerkt als terhandstelling aan koper. Indien de bedenktijd op een zaterdag, zondag of algemeen erkende feestdag eindigt, wordt deze verlengd tot en met de eerstvolgende dag die niet een zaterdag, zondag of algemeen erkende feestdag is. De bedenktijd wordt, zo nodig, zoveel verlengd, dat daarin ten minste twee dagen voorkomen die niet een zaterdag, zondag of algemeen erkende feestdag zijn.

Waarborgsom/bankgarantie

Als waarborg voor de nakoming van zijn verplichtingen uit de koopovereenkomst, dient de koper enige zekerheid jegens de verkoper te stellen. Deze waarborg in de vorm van een bankgarantie of waarborgsom is gebruikelijk 10% van de koopsom en dient door koper binnen 4 weken na het sluiten van de overeenkomst, gesteld c.q. voldaan te zijn bij de notaris.

Inschrijving koopovereenkomst bij het kadaster

Tenzij partijen anders overeenkomen zal de koopovereenkomst door de notaris worden ingeschreven in de openbare registers (gehouden bij het Kadaster). Inschrijving beschermt koper tegen latere inschrijvingen zoals bv. beslag op de onroerende zaak en faillissement van de verkoper. De aan deze inschrijving verbonden kosten komen voor rekening van koper. Bij de notaris kan informatie worden ingewonnen over de hoogte van deze kosten.

Zuivering

Zodra koper ieder belang bij de inschrijving heeft verloren verplicht koper zich mee te werken aan de akte waarbij de inschrijving waardeloos wordt verklaard. Hiertoe geeft koper bij voorbaat volmacht aan verkoper c.q. (de medewerkers van) de betreffende notaris. De eventuele aan deze zuivering verbonden kosten komen voor rekening van koper.





Kadastrale kaart

Kadastrale kaart

Uw referentie: ---



12345	Deze kaart is noordgericht	Schaal 1: 500	
25	Perceelnummer	Kadastrale gemeente Haarlemmermeer	
	Huisnummer	Sectie AG	
	Vastgestelde kadastrale grens	Perceel 668	
	Voorlopige kadastrale grens		
	Administratieve kadastrale grens		
	Bebouwing		

Voor een eensluitend uittreksel, geleverd op 4 juli 2023
De bewaarder van het kadaster en de openbare registers

Aan dit uittreksel kunnen geen betrouwbare maten worden ontleend.
De Dienst voor het kadaster en de openbare registers behoudt zich de intellectuele eigendomsrechten voor, waaronder het auteursrecht en het databankenrecht.

Locatie op de kaart

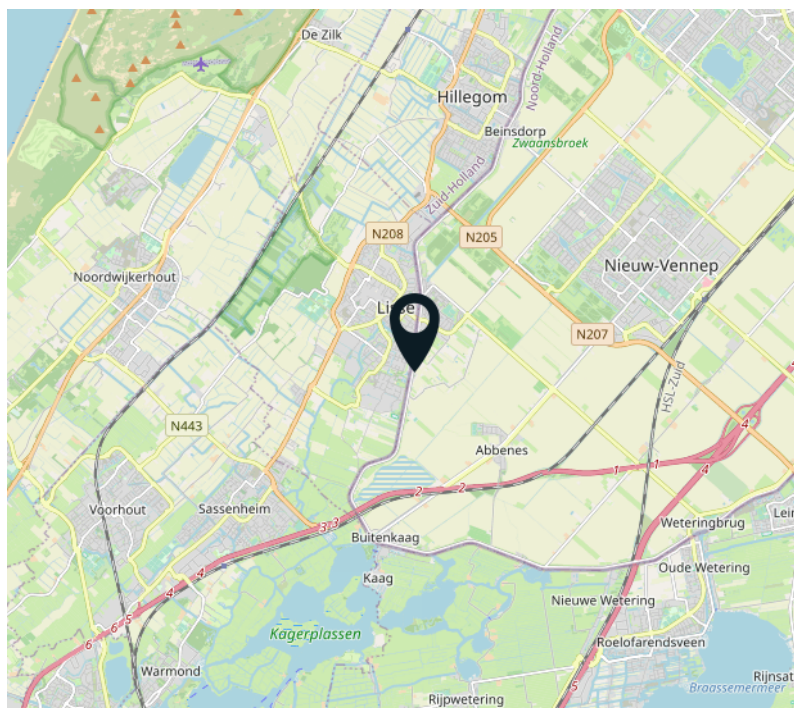
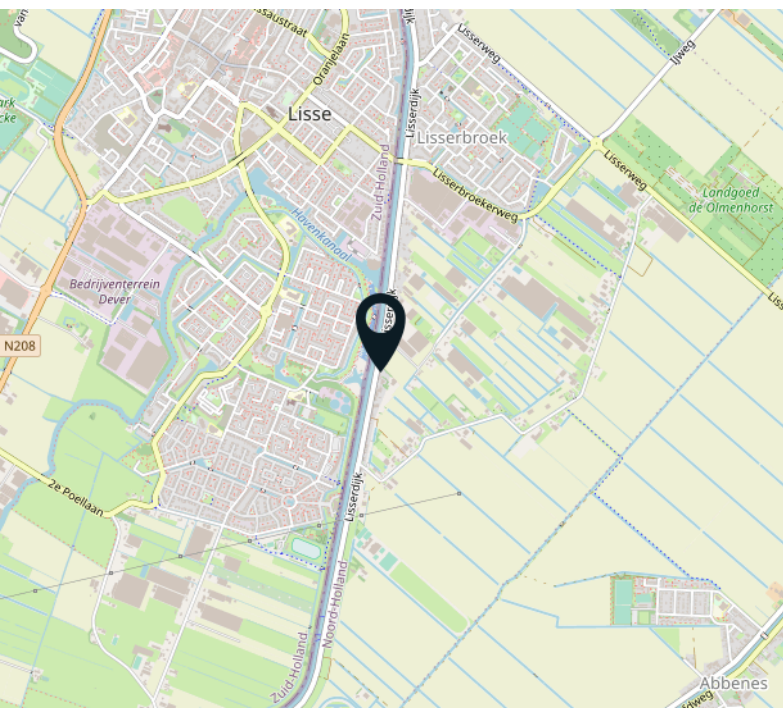
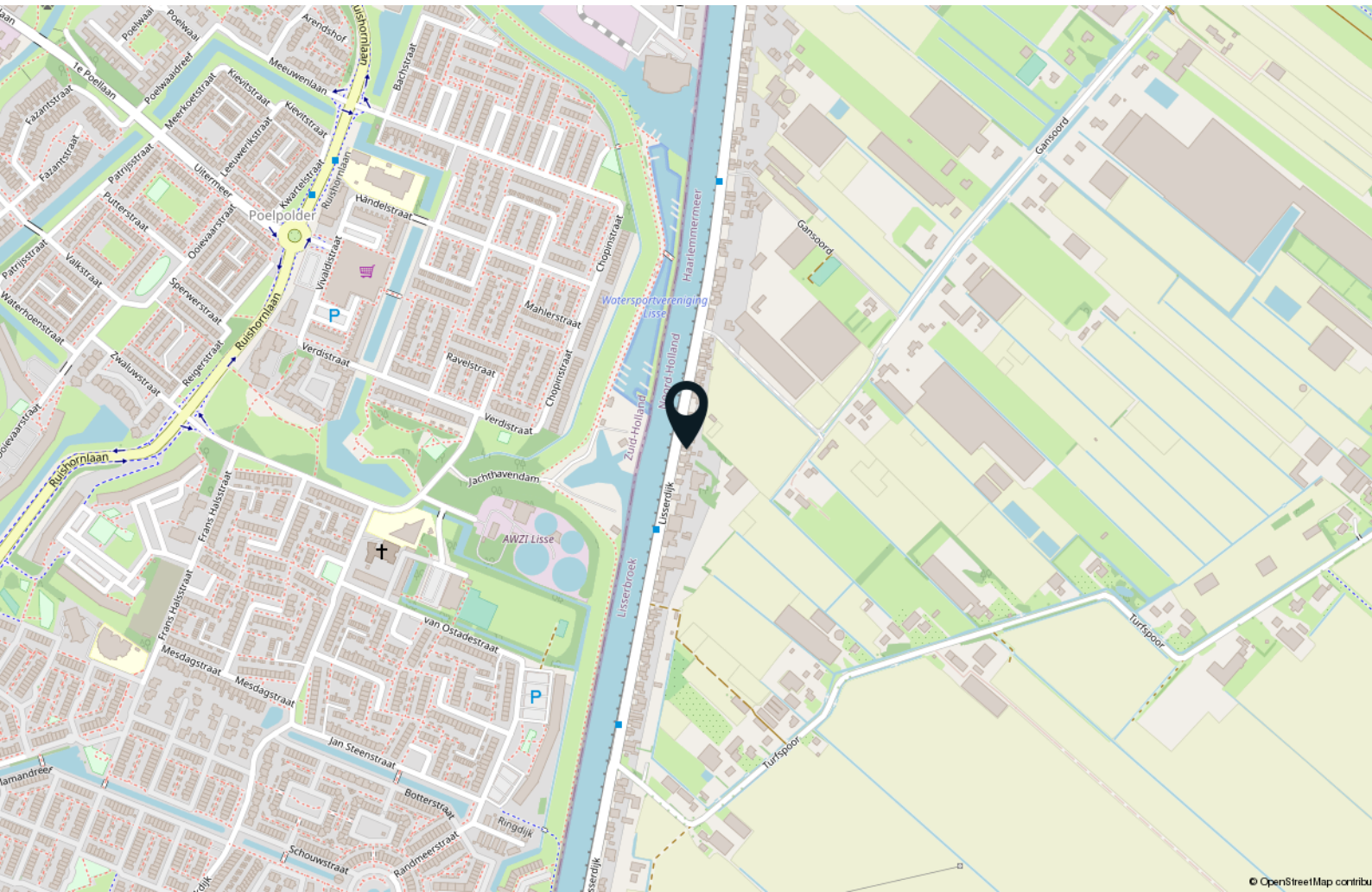

Clausules

De hierna vermelde clausules zullen worden opgenomen in de koopovereenkomst.

Ouderdomsclausule

Koper verklaart ermee bekend te zijn dat de woning ca. 84 jaar oud is, wat betekent dat de eisen die aan de bouwkwaliteit gesteld mogen worden aanzienlijk lager kunnen liggen dan bij nieuwe woningen. Tenzij de verkoper de kwaliteit ervan gegarandeerd heeft, staat de verkoper niet in voor: het dak, de fundering, bouwkundige constructie, vloeren, wanden, plafonds, elektriciteit-, gas- en waterinstallaties (incl. leidingen), de riolering, de eventuele afwezigheid van aantasting door houtworm en/of ander ongedierte c.q. schimmels en de eventuele afwezigheid van doorslaand en/of optrekkend vocht. In afwijking van artikel 5.3. van deze koopakte en artikel 7:17 lid 1 en 2 BW komt het geheel of ten dele ontbreken van één of meer eigenschappen van de onroerende zaak voor normaal en bijzonder gebruik en het eventueel anderszins niet-beantwoorden van de zaak aan de overeenkomst voor rekening en risico van koper.

Clausule inzake fundering en casco

Verkoper kan niet instaan voor de kwaliteit van de fundering en casco. Koper verklaart voldoende gelegenheid te hebben gehad om zich zowel ter plaatse als bij bijvoorbeeld de gemeente en/of het bouwarchief te (laten) informeren over de funderings-/casco-situatie. Koper vrijwaart verkoper van alle aansprakelijkheid met betrekking tot eventuele gebreken aan fundering, casco en de eventuele gevolgen daarvan.

Clausule inzake informatie m.b.t. de bodemgesteldheid

Verkoper verklaart dat hem betreffende eventuele verontreiniging niets anders bekend is dan de mededelingen op de aan deze koopovereenkomst gehechte milieu-informatie. Elke aansprakelijkheid van verkoper jegens koper, hoe ook genaamd en onder welke titel dan ook, voor eventuele verontreiniging van de grond en/of het grondwater van de onroerende zaak c.q. de gemeenschap waar de onroerende zaak deel van uit maakt, wordt uitgesloten. Tevens vrijwaart koper verkoper van alle aansprakelijkheid, hoe ook genaamd en onder welke titel dan ook, die uit de aanwezigheid van bodem- en/of grondwatervervuiling in de onroerende zaak c.q. de gemeenschap waar de onroerende zaak deel van uit maakt, kan voortvloeien.

Asbestclausule

In de onroerende zaak kunnen asbesthoudende stoffen/ materialen aanwezig zijn. Indien deze worden verwijderd dienen door koper maatregelen en voorzieningen te worden getroffen die de wetgeving voorschrijft. Koper verklaart met deze wetgeving bekend te zijn en aanvaardt alle aansprakelijkheid en gevolgen die uit de aanwezigheid van asbest en/of de verwijdering van asbest uit de onroerende zaak kan voortvloeien. In afwijking van artikel 6.3. van deze koopakte en artikel 7:17 lid 1 en 2 BW komt het geheel of ten dele

Lisserdijk 365

Lisserbroek

vraagprijs € 425.000,-- k.k.

ontbreken van één of meer eigenschappen van de onroerende zaak voor normaal en bijzonder gebruik en het eventueel anderszins niet-beantwoorden van de zaak aan de overeenkomst als gevolg van de aanwezigheid van enig asbest in welke samenstelling en/of op welke plaats dan ook voor rekening en risico van koper.

Clausule inzake maatvoering en toelichting meetinstructie en NEN2580

De woning is opgemeten conform de branchebrede meetinstructie. Deze Meetinstructie is gebaseerd op de NEN2580. De Meetinstructie is bedoeld om een meer eenduidige manier van meten toe te passen voor het geven van een indicatie van de gebruiksoppervlakte. De Meetinstructie sluit verschillen in meetuitkomsten niet volledig uit, door bijvoorbeeld interpretatieverschillen, afrondingen of beperkingen bij het uitvoeren van de meting. De koper is in de gelegenheid gesteld om zelf de maten van de woning op te nemen en heeft hier @wel/geen gebruik van gemaakt. Koper vrijwaart verkoper alsmede (de medewerkers van) de verkopend makelaar van alle aansprakelijkheid ter zake van eventueel later te constateren verschillen in maatvoering van zowel gebruiksoppervlakte als inhoud van de woning.

Zuiveringsclausule i.g.v. registratie koopovereenkomst bij het Kadaster

Zodra koper ieder belang bij de inschrijving heeft verloren verplicht koper zich mee te werken aan de akte waarbij de inschrijving waardeloos wordt verklaard. Hiertoe geeft koper bij voorbaat volmacht aan verkoper c.q. (de medewerkers van) de betreffende notaris.

Waterhuishoudingclausule

Door gewijzigd (duin)waterbeheer kunnen wisselende grondwaterstanden optreden. Indien hinder c.q. schade wordt ondervonden van de stand van het grondwater, vrijwaart koper verkoper van iedere aansprakelijkheid dienaangaande.

Clausule inzake vrijwaring Arno Weidema Makelaardij en Taxaties / VanHuyse B.V.

Zowel verkoper als koper vrijwaren *Arno Weidema Makelaardij en Taxaties en VanHuyse B.V.*, alsmede de aan hen verbonden makelaars en/of medewerkers, van iedere aansprakelijkheid die betrekking heeft op zichtbare- en/of onzichtbare gebreken, zowel feitelijk als juridisch, aan de verkochte (on)roerende zaak/zaken alsmede de eventuele gevolgen van die gebreken. Indien na oplevering van de onroerende zaak gebreken als hiervoor omschreven naar voren komen, dienen partijen zich rechtstreeks tot elkaar te wenden.

Clausule inzake notariskeuze en kosten

- Behoudens nadere afspraken vindt de notariële overdracht plaats bij een notaris in de regio, ter keuze van de koper. Indien de kopende partij de notariskeuze laat vallen op een notaris die kantoor houdt buiten een straal van 10 kilometer vanaf het verkochte,

Lisserdijk 365

Lisserbroek

vraagprijs € 425.000,-- k.k.

dan zijn eventuele door de notaris te berekenen kosten voor een verkoopvolmacht, voor rekening van koper;

- Het gebeurt tegenwoordig regelmatig dat de door de koper gekozen notaris t.b.v. de koper een interessante (goedkope) offerte uitbrengt maar vervolgens bij de verkoper (die niet kan kiezen) extra/hoge kosten in rekening brengt. Om onenigheid over het notaristarief te voorkomen behoudt verkoper zich het recht voor om pas met de door koper uitgekozen notaris akkoord te gaan na ontvangst van een offerte met alle ten laste van verkoper komende kosten. Koper wordt dringend geadviseerd bij het opvragen van offertes direct de offerte t.b.v. de verkoper op te vragen en aan verkoper te doen toekomen.
- De volgende kosten zullen in ieder geval niet door verkoper worden geaccepteerd: Administratie-/dossierkosten; Kantoorkosten; Beheerkosten; Bewaarkosten; Onderzoekskosten in verband met een vererving/nalatenschap/chtscheiding tenzij de verklaring(en) van erfrecht en/of akte van verdeling niet beschikbaar zijn; Kosten voor het opnemen van een eigendomsverkrijging (titel) in verband met een vererving c.q. scheiding terwijl de verklaring van erfrecht c.q. een akte van verdeling al aanwezig is; Kosten voor het opvragen en/of verrekenen van de zakelijke lasten en/of, in geval het verkochte appartementsrecht(en) betreft, de servicekosten, betalingsachterstanden en de stand van de reserve-/onderhoudsfondsen van de VvE; Kosten voor kadastrale recherches anders dan die t.b.v. de doorhaling van hypothecaire inschrijvingen en beslagen; Kosten voor het opvragen van titels, hypotheekakten en overige (kadastrale) akten/overeenkomsten.

Clausule inzake toestemming versturen documenten aan makelaar(s) / adviseurs

Ondergetekenden verklaren hierbij toestemming te geven aan de notaris om het concept van de akte van levering toe te sturen aan de bij de transactie betrokken makelaar(s)/ adviseurs. Voorts verklaren zij hierbij toestemming te geven aan de notaris om de afrekening (met bijbehorende bijlagen) te sturen naar de makelaar/adviseur die de betreffende partij bijstaat bij de onderhavige overeenkomst.

Algemeen

Lijst van zaken

Uitgangspunt is, dat de (roerende) zaken volgens aangehechte 'lijst van zaken' in de koopsom zijn begrepen en achterblijven. Indien volgens deze lijst zaken ter overname zijn, dan dient koper de overname c.q. de overnameprijs rechtstreeks met verkoper overeen te komen en uiterlijk bij de oplevering te voldoen.

Oplevering

De woning wordt geleverd vrij van huur en leeg en ontruimd, behoudens de zaken, die inbegrepen zijn volgens de lijst van zaken van verkoper.

Lisserdijk 365

Lisserbroek

vraagprijs € 425.000,-- k.k.

Aanvragen gas, elektra en water

Voor het aanvragen van gas en elektriciteit bent u als koper vrij in de keuze van het energiebedrijf. U dient minimaal 2 weken vóór de eigendomsoverdracht het aanvraagformulier bij het energiebedrijf van uw keuze aan te vragen. Indien u zich niet op tijd opgeeft als nieuwe klant heeft de netwerkbeheerder het recht om de toelevering van energie af te sluiten.

Voor water kunt u zich wenden tot het Provinciaal Waterleidingbedrijf Noord-Holland PWN, telefoon: 0900-4050700.

Kabeltelevisie en internet

Denkt u op tijd aan het doorgeven van uw verhuizing bij het kabel- en of vaste telefoniebedrijf. Dit kan in sommige gevallen 6 weken duren.

Deze informatie wordt aan meerdere personen verstrekt. De aanbieding van dit object dient te worden gezien als een uitnodiging tot het uitbrengen van een bod.

Arno Weidema Makelaardij en Taxaties / VanHuyse B.V. treedt in deze op voor de verkoper. Wij adviseren geïnteresseerden voor begeleiding bij aankoop en het uitbrengen van een bod een eigen NVM-makelaar in te schakelen!

DISCLAIMER

De in deze brochure opgenomen informatie houdt nimmer een garantie in! Hoewel gestreefd is naar een zo nauwkeurig mogelijke inventarisatie van de beschikbare gegevens, moet ervan uitgegaan worden dat deze slechts indicatief zijn. De in deze brochure opgenomen gegevens (bedragen, maten, jaartallen, omschrijvingen etc.) zijn soms verkregen door mondelinge informatie, soms zijn ze uit het geheugen opgediept.

Ten aanzien van de juistheid van de verstrekte informatie kan door Arno Weidema Makelaardij en Taxaties alsmede VanHuyse B.V. geen aansprakelijkheid worden aanvaard, noch kan aan de vermelde informatie enig recht worden ontleend.

Plattegronden

LISSERDIJK 365 SITUATIE



DEZE PLATTEGRONDEN ZIJN MET DE GROOTSTE ZORG
SAMENGESTELD EN DIENEN TER INDICATIE.
ER KUNNEN GEEN RECHTEN AAN WORDEN ONTLEEND.
© WWW.DROOMHUIS360.NL

Plattegronden

LISSERDIJK 365 BEGANE GROND



DEZE PLATTEGRONDEN ZIJN MET DE GROOTSTE ZORG
SAMENGESTELD EN DIENEN TER INDICATIE.
ER KUNNEN GEEN RECHTEN AAN WORDEN ONTLEEND.
© WWW.DROOMHUIS360.NL

Plattegronden

LISSERDIJK 365 1E VERDIEPING

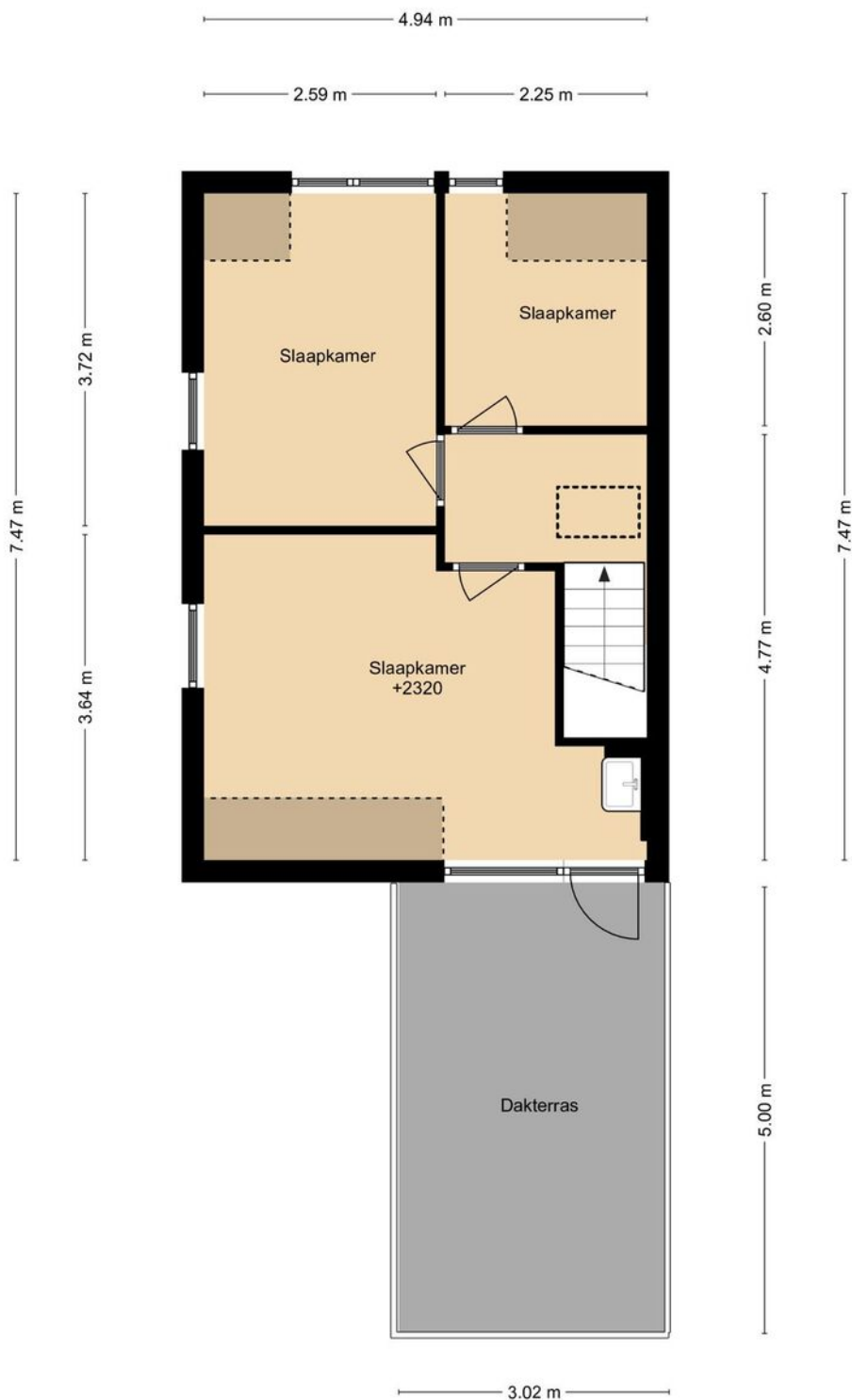

Plattegronden

LISSERDIJK 365 VLIERING

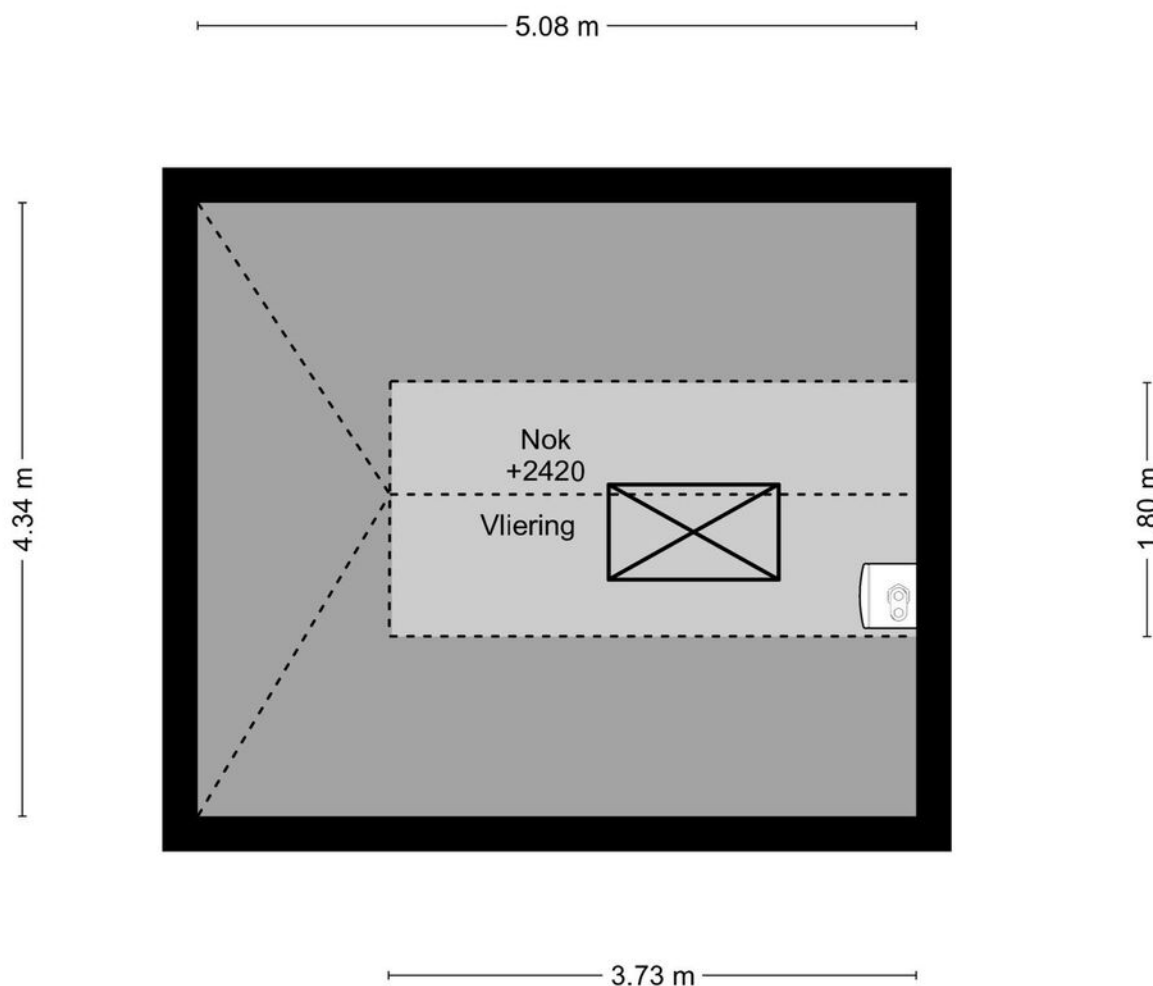

DEZE PLATTEGRONDEN ZIJN MET DE GROOTSTE ZORG
SAMENGESTELD EN DIENEN TER INDICATIE.
ER KUNNEN GEEN RECHTEN AAN WORDEN ONTLEEND.
© WWW.DROOMHUIS360.NL



